



Ministero dell'Istruzione, dell'Università e della Ricerca

UFFICIO SCOLASTICO REGIONALE PER LA CALABRIA

IPSEOA ISTITUTO SAN FRANCESCO PAOLA

VIA SANT'AGATA

87027 PAOLA (CS)

Codice Fiscale: 86000530781 Codice Meccanografico: CSRH07000Q



RELAZIONE AL CONTO CONSUNTIVO 2017

Redatta dal Dirigente Scolastico

in conformità all'art. 18, comma 5 del D.I. 01/02/2001, n.44

Il Conto Consuntivo per il periodo dal 01.01.2017 al 31.12.2017 riepiloga i dati contabili di gestione dell'istituzione scolastica secondo quanto disposto dagli artt. 18 del D.I. n. 44 del 1° febbraio 2001 e ss.mm.ii.

Nella scuola dell'autonomia tale documento costituisce lo specchio della gestione complessiva annuale, in quanto evidenzia la rendicontazione delle operazioni finanziarie effettuate e dei risultati conseguiti nel quadro degli obiettivi fissati dal P.T.O.F. e dei principi generali di riferimento che connotano l'azione amministrativa.

Analisi degli obiettivi

Nell'atto d'indirizzo emanato dal Dirigente scolastico sono state delineate le attività della scuola e le scelte di gestione e di amministrazione che è possibile rinvenire nel PTOF, elaborato dal Collegio dei Docenti ed approvato dal Consiglio d'Istituto, tenendo conto delle analisi del RAV e del conseguente PdM.

L'alunno al centro delle nostre scelte educative e didattiche resta il punto fermo che deve orientare ogni componente di questa comunità scolastica, professionisti con una grande responsabilità: l'educazione, la

crescita dei nostri giovani. Migliorare l'organizzazione didattico- pedagogica dell'Istituto è stato pertanto il primo degli obiettivi programmatici, con interventi sia nell'Area Formativa che didattica.

Le scelte finanziarie sono state funzionali al raggiungimento degli obiettivi e ai progetti previsti dal PTOF e sorrette dal consenso unanime delle componenti scolastiche.

Le risorse disponibili sono state destinate, in coerenza con quanto disposto dal Piano Triennale dell'Offerta Formativa della scuola per il prioritario svolgimento delle attività di istruzione, formazione e orientamento proprie dell'istituzione scolastica autonoma. Anche nel corso del 2017, l'Istituto ha continuato a caratterizzarsi per il suo notevole dinamismo e per le numerose attività didattiche ad integrazione della progettazione curricolare.

Tutti gli ambiti formativi e didattici sono stati coinvolti in maniera abbastanza equilibrata e si sono concretizzati nell'ottica dell'interdisciplinarietà, della continuità tra le scuole, dell'approfondimento, dello sviluppo e del recupero di conoscenze e competenze, dell'apertura al territorio (famiglie e altre agenzie educative), con la partecipazione attiva e motivata degli alunni in attività laboratoriali e di alternanza scuola- lavoro . Il successo di ogni manifestazione attuata in corso d'anno testimonia la validità delle scelte operate e dell'impegno profuso.

L'IPSEOA, anche per questo anno scolastico 2017/18 è scuola Polo per la formazione dei docenti neoassunti ed è stata designata nell'ambito territoriale 2 Cosenza (004 CAL) quale scuola Polo per la formazione del personale di cui al DM 797/2016, destinataria dei relativi finanziamenti.

Nel corso dell'anno 2017 sono state svolte quasi completamente le attività programmate sia per la parte FESR che FSE del "Polo Tecnico-Professionale per la promozione delle Eccellenze Produttive e per la Dieta Mediterranea", Codice progetto: 2014 POC 13006, non ancora rendicontate.

Analisi dei risultati

Il conto consuntivo per l'anno 2017 riepiloga i dati contabili di gestione dell'istituzione scolastica secondo quanto disposto dagli artt. 18, 58 e 60 del D.I. n. 44 del 1° febbraio 2001, ed eventuali successive modificazioni.

Il conto consuntivo è così composto:

- Conto finanziario (Mod. H)
- Rendiconti progetti/attività (Mod. I)
- Situazione amministrativa definitiva (Mod. J)
- Conto del patrimonio (Mod. K)
- Elenco residui (Mod. L)
- Spese personali (Mod. M)
- Riepilogo spese (Mod. N)

La presente relazione ha lo scopo di illustrare le Entrate, le Spese e la composizione dell'avanzo di amministrazione al 31/12/2017 per facilitare l'analisi gestionale del Programma Annuale 2017 approvato dal Consiglio d'Istituto il 13/12/2016 con delibera n. 2 e i risultati conseguiti in relazione agli obiettivi programmati nel P.T.O.F.. dell'Istituzione Scolastica

RIEPILOGO DATI CONTABILI

Entrate	Importo	Uscite	Importo	Entrate – Uscite
Programmazione definitiva	1.843.814,14	Programmazione definitiva	1.552.563,59	Disp. fin. da programmare 291.250,55

Accertamenti	518.702,78	Impegni	742.499,49	Avanzo/Disavanzo di competenza -223.796,71
competenza	325.175,79	competenza	571.350,37	Saldo di cassa corrente (a)
Riscossioni		Pagamenti		
residui	757.193,83	residui	180.715,36	330.303,89
Somme rimaste da riscuotere	193.526,99	Somme rimaste da pagare	171.149,12	Residui dell'anno attivi/passivi
				22.377,87
(+) (+)				
Residui non riscossi anni precedenti	330.291,39	Residui non pagati anni precedenti	47.039,44	
(=) (=)				
Totale residui attivi	523.818,38	Totale residui passivi	218.188,56	Sbilancio residui (b) 305.629,82
		Saldo cassa iniziale (c)		288.979,90
		AVANZO DI AMMINISTRAZIONE		(a+b+c) 924.913,61

Controllo Avanzo di amministrazione al 31/12/2017

Totale avanzo amministrazione presunto: € 924.913,61

Nella determinazione dell'Avanzo di Amministrazione sono stati utilizzati n. 3 metodi di calcolo differenti e di controllo incrociati, dai quali non si evidenziano differenze, pertanto i conti quadrano:

1° metodo:

Fondo Cassa al 31/12/17	619.283,79
+ Residui attivi	523.818,38
- Residui passivi	- 218.188,56
Totale avanzo amm.ne 2017	924.913,61

2° metodo:

Avanzo sui progetti e attività 2017	810.064,10
(Totale entrate programmate-spese programmate)	
Aggregato Z (disponibilità da programmare)	291.250,55
Radiazione residui attivi	- 198.541,49
Radiazione residui passivi	22.140,45
Totale avanzo di amministrazione 2017	924.913,61

3° metodo

Avanzo di amministrazione 2016 (da modello H cons.)	1.325.111,36
disAvanzo di competenza modello H	- 223.796,71
Radiazione residui attivi	- 198.541,49
Radiazione residui passivi	22.140,45
Totale avanzo di amministrazione 2017	924.913,61

CONTO FINANZIARIO 2017

RIEPILOGO DELLE ENTRATE

Aggregato	Programmazione definitiva (a)	Somme accertate (b)	Disponibilità (b/a) *
Avanzo di amministrazione presunto	1.325.111,36	0,00	-
Finanziamenti dello Stato	272.937,50	272.937,50	100,00%
Finanziamenti dalla Regione	91.869,62	91.869,62	100,00%
Finanziamenti da Enti locali o da altre istituzioni pubbliche	96.761,66	96.761,66	100,00%
Contributi da Privati	57.133,99	57.133,99	100,00%
Proventi da gestioni economiche	0,00	0,00	-
Altre Entrate	0,01	0,01	100,00%
Mutui	0,00	0,00	-
Totale entrate	1.843.814,14	518.702,78	
Disavanzo di competenza		223.796,71	
Totale a pareggio		742.499,49	

(*) il rapporto tra le somme accertate e gli importi derivanti dalla programmazione definitiva individua la percentuale di risorse disponibili rispetto alle previsioni. Più si avvicina al valore 100% e maggiori risulteranno le disponibilità dell'Istituto.
Questo prospetto riporterà le voci degli aggregati presenti nel Piano dei Conti delle entrate da applicare per l'anno cui il Conto Finanziario si riferisce. Quanto sopra riportato fa riferimento al Piano dei Conti per l'anno 2017.

ENTRATE 2017

- avanzo amm.ne
- Finanziamenti dello Stato
- Finanziamenti della Regione Calabria
- Finanziamenti da Enti Locali, Unione Europea, altre istituzioni
- Contributi da Privati

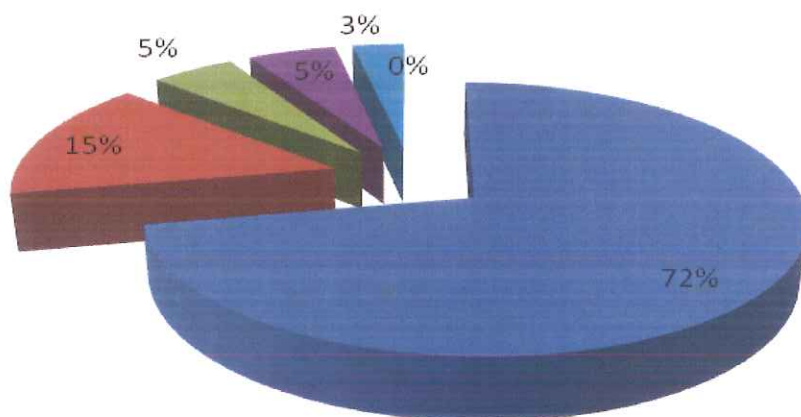

ANALISI DELLE ENTRATE

Per ogni aggregato/voce di entrata si riporta la previsione iniziale, le variazioni in corso d'anno e quindi la previsione definitiva approvata.

AGGREGATO 01 – Avanzo di amministrazione

Aggr. 01 Voce 01 – Avanzo di amministrazione non vincolato

Previsione iniziale € 360.408,12
Variazioni in corso d'anno € -27.566,25

Data	N. Decreto	Finalizzate Delibera C.I.	Importo	Descrizione
24/02/2017		E	-27.795,05	variazione su dati effettivi al 31/12/2016 conto consuntivo e variazioni inizio anno 2017
07/04/2017		E	228,80	variazione su avanzo effettivo al 14/03/2017 del conto consuntivo 2016 rispetto alle risultanze del 28/02/2017: € 1.325.111,36 anziché 1.323.689,32 di cui 992.269,49 vincolato e 332.841,87 non vincolato avanzo non vincolato su A01

Previsione definitiva € **332.841,87**

Previsione definitiva delle sottovoci:

- nessuna -

Annotazioni:

Aggr. 01 Voce 02 – Avanzo di amministrazione vincolato

Previsione iniziale € 1.160.852,32
Variazioni in corso d'anno € -168.582,83

Data	N. Decreto	Finalizzate Delibera C.I.	Importo	Descrizione
24/02/2017		E	-169.776,07	variazione su dati effettivi al 31/12/2016 conto consuntivo e variazioni inizio anno 2017
07/04/2017		E	1.193,24	variazione su avanzo effettivo al 14/03/2017 del conto consuntivo 2016 rispetto alle risultanze del 28/02/2017: € 1.325.111,36 anziché 1.323.689,32 di cui 992.269,49 vincolato e 332.841,87 non vincolato avanzo vincolato su POLO BETA

Previsione definitiva € **992.269,49**

Previsione definitiva delle sottovoci:

- nessuna -

Annotazioni:

Differenza tra minori accertamenti e minori impegni (radiazioni) € 19.748,04

AGGREGATO 02 – Finanziamenti dello Stato

Aggr. 02 Voce 01 – Dotazione ordinaria

Previsione iniziale € 26.930,00
Variazioni in corso d'anno € 20.165,18

Data	N. Decreto	Finalizzate Delibera C.I.	Importo	Descrizione
24/02/2017		E	5.463,66	variazione su dati effettivi al 31/12/2016 conto consuntivo e variazioni inizio anno 2017 dotazione ordinaria aggiuntiva 2 Comunicazioni miur n.3569 e successiva
03/10/2017		E	14.701,52	MIUR ASSEGNAZIONI 4/12MI 2017 PROGRAMMA ANNUALE PROT. 19107 DEL 28/08/2017 rettifica

Previsione definitiva	€	47.095,18	
Somme accertate	€	47.095,18	
Riscosso	€	47.095,18	
Rimaste da riscuotere	€	0,00	(residui attivi elencati analiticamente nel modello L entrate)

Previsione definitiva delle sottovoci:

- nessuna -

Annotazioni:

Aggr. 02 Voce 02 – Dotazione perequativa

Previsione iniziale	€	0,00
Variazioni in corso d'anno	€	0,00

Data	N. Decreto	Finalizzate Delibera C.I.	Importo	Descrizione

Previsione definitiva	€	0,00	
Somme accertate	€	0,00	
Riscosso	€	0,00	
Rimaste da riscuotere	€	0,00	(residui attivi elencati analiticamente nel modello L entrate)

Previsione definitiva delle sottovoci:

- nessuna -

Annotazioni:

Aggr. 02 Voce 03 – Altri finanziamenti non vincolati

Previsione iniziale	€	0,00
Variazioni in corso d'anno	€	24.918,12

Data	N. Decreto	Finalizzate Delibera C.I.	Importo	Descrizione
20/12/2017		E	24.918,12	maggiore assegnazione per sofferenze finanziarie assegnazione per sofferenze finanziarie anno 2017: 13.798,67+11,119,45=24.918,12

Previsione definitiva	€	24.918,12	
Somme accertate	€	24.918,12	
Riscosso	€	24.918,12	
Rimaste da riscuotere	€	0,00	(residui attivi elencati analiticamente nel modello L entrate)

Previsione definitiva delle sottovoci:

- nessuna -

Annotazioni:

Aggr. 02 Voce 04 – Altri finanziamenti vincolati

Previsione iniziale	€	18.905,11
Variazioni in corso d'anno	€	182.019,09

Data	N. Decreto	Finalizzate Delibera C.I.	Importo	Descrizione
24/02/2017		E	53.402,00	variazione su dati effettivi al 31/12/2016 conto consuntivo e variazioni inizio anno 2017 finanz.formazione docenti 2016/17 nota miur1522 de 13/01/2017 49.914,00(83.190,00) e formazione neo assunti 2016/17) € 3488 (tot. 6975)
08/03/2017		E	8.560,00	Comunicazione MIUR nota 5115 del 08/03/2017 finanziamento per attività di formazione personale ATA 2016/17
08/03/2017		E	772,97	COMUNICAZIONE NOTA MIUR 4634 DEL 02/03/2017 FINANZIAMENTO PER PERCORSI DI

				ORIENTAMENTO A.S. 2016/17
04/04/2017		E	5.980,24	erroneo finanziamento MIUR da tenere a disposizione per altra scuola (nota MIUR n. 7153 del 04/04/2017)
05/04/2017		E	1.268,25	MAGGIORE assegnazione MIUR per attività di alternanza scuola lavoro nota prot. 7133 del 04/04/2017
22/05/2017		E	8.603,89	assegnazione per "Scuola In carcere" ai sensi art. 13 D.M. 663 del 01/09/2016, per interventi nelle scuole in carcere e per interventi su studenti con B:E.S. nelle sezioni carcerarie, e per la diffusione delle migliori pratiche educative
04/07/2017		E	51.174,00	decreto 9726 del 29/6/2017 USR CZ gestione fondi formazione Dirigenti scolastici e formazione dirigenti neoimmessi in ruolo
05/07/2017		E	1.020,52	integrazione formazione ATA - decreto USR CZ n. 9909 del 04/07/2017
03/10/2017		E	8.933,14	MIUR ASSEGNAZIONI 4/12MI 2017 PROGRAMMA ANNUALE PROT. 19107 DEL 28/08/2017 rettifica prot. 19390 del 03/10/2017
17/11/2017		E	6.244,50	decreto miur 966 DEL 27/09/2017 assegnazione ulteriore per formazione docenti neoassunti 2016/17
27/11/2017		E	-1,71	variazioni su spesa effettiva progetto formazione ata di ambito 2016/17
27/11/2017		E	-12.956,09	variazione su spesa effettiva per progetto formazione docenti rete ambito CS
27/11/2017		E	-7.708,50	variazione su spese effettive progetto formazione dirigenti scolastici 2016/17
20/12/2017		E	1.000,00	Nota MIUR 36983 del 06/11/17 contributo Animatore scuola digitale azione #28 del Piano naz. Scuola Digitale
20/12/2017		E	49.950,00	assegnazione acconto per formazione docenti di ambito a.s. 2017/18
20/12/2017		E	1.942,00	acconto assegnazione formazione docenti neoimmessi in ruolo 2017/18
21/12/2017		E	-207,77	variazione su spesa effettiva prog. DS neoassunti (-207,77)
22/12/2017		E	2.154,65	CONTRIBUTI VARI PNSD PIANO NAZIONALE SCUOLA DIGITALE
22/12/2017		E	1.887,00	ACCONTO FORMAZIONE DOCENTI DI SOSTEGNO

Previsione definitiva € 200.924,20
 Somme accertate € 200.924,20
 Riscosso € 153.290,73
 Rimaste da riscuotere € 47.633,47 (residui attivi elencati analiticamente nel modello L entrate)

Previsione definitiva delle sottovoci:

25) Finanziamento Progetti Vari € 170.817,70 - 36) Finanz. scuola lavoro € 29.106,50 - 38) PNSD -azione #28 - Animatore digitale € 1.000,00

Annotazioni: I finanziamenti MIUR hanno consentito di attuare e coordinare interventi formativi per tutto il personale, ma anche di programmare e realizzare attività di alternanza per gli studenti di corso diurno. Con i finanziamenti per "Scuola in carcere" è stata ampliata la dotazione multimediale e si sta realizzando un corso di scrittura creativa. I fondi PNSD consentiranno di retribuire l'impegno dell'animatore digitale, di potenziare le reti della scuola e di acquistare materiale didattico per i nostri studenti.

Aggr. 02 Voce 05 – Fondo Aree Sottoutilizzate FAS

Previsione iniziale € 0,00
 Variazioni in corso d'anno € 0,00

Data	N. Decreto	Finalizzate Delibera C.I.	Importo	Descrizione

Previsione definitiva € 0,00
 Somme accertate € 0,00
 Riscosso € 0,00
 Rimaste da riscuotere € 0,00 (residui attivi elencati analiticamente nel modello L entrate)

Previsione definitiva delle sottovoci:

- nessuna -

Annotazioni:

AGGREGATO 03 – Finanziamenti dalla Regione

Aggr. 03 Voce 01 – Dotazione ordinaria

Previsione iniziale € 0,00

Variazioni in corso d'anno € 0,00

Data	N. Decreto	Finalizzate Delibera C.I.	Importo	Descrizione

Previsione definitiva € 0,00

Somme accertate € 0,00

Riscosso € 0,00

Rimaste da riscuotere € 0,00 (residui attivi elencati analiticamente nel modello L entrate)

Previsione definitiva delle sottovoci:

- nessuna -

Annotazioni:

Aggr. 03 Voce 02 – Dotazione perequativa

Previsione iniziale € 0,00

Variazioni in corso d'anno € 0,00

Data	N. Decreto	Finalizzate Delibera C.I.	Importo	Descrizione

Previsione definitiva € 0,00

Somme accertate € 0,00

Riscosso € 0,00

Rimaste da riscuotere € 0,00 (residui attivi elencati analiticamente nel modello L entrate)

Previsione definitiva delle sottovoci:

- nessuna -

Annotazioni:

Aggr. 03 Voce 03 – Altri finanziamenti non vincolati

Previsione iniziale € 0,00

Variazioni in corso d'anno € 0,00

Data	N. Decreto	Finalizzate Delibera C.I.	Importo	Descrizione

Previsione definitiva € 0,00

Somme accertate € 0,00

Riscosso € 0,00

Rimaste da riscuotere € 0,00 (residui attivi elencati analiticamente nel modello L entrate)

Previsione definitiva delle sottovoci:

- nessuna -

Annotazioni:

Aggr. 03 Voce 04 – Altri finanziamenti vincolati

Previsione iniziale € 0,00

Variazioni in corso d'anno € 91.869,62

Data	N.	Finalizzate	Importo	Descrizione
------	----	-------------	---------	-------------

	Decreto	Delibera C.I.		
01/09/2017		E	54.887,00	POR CALABRIA 2014/20 AUTORIZZ. ASSE 12 OB,SP.10.1 AZ. 10.1.1 -FARE SCUOLA FUORI DALLE AULE - A SCUOLA DI ABC
23/10/2017		E	36.982,62	PROGETTO CALABRIA ACCOGLIE F.A.M.I. 2014-2020 AZIONE 1 MULTIAZIONE -

Previsione definitiva	€	91.869,62	
Somme accertate	€	91.869,62	
Riscosso	€	38.420,91	
Rimaste da riscuotere	€	53.448,71	(residui attivi elencati analiticamente nel modello L entrate)

Previsione definitiva delle sottovoci:

06) PROGETTI REGIONALI € 91.869,62

Annotazioni: la Regione Calabria ha finanziato con fondi europei, un progetto finalizzato all'aggregazione dei nostri studenti, al contrasto alla dispersione e al miglioramento degli stili di vita, concluso con ottimi risultati.

È stato possibile progettare interventi per l'inclusione degli studenti stranieri e delle loro famiglie grazie al finanziamento FAMI "Progetto Calabria accoglie" di cui questo Istituto è capofila.

AGGREGATO 04 – Finanziamenti da Enti Locali

Aggr. 04 Voce 01 – Unione Europea

Previsione iniziale	€	0,00
Variazioni in corso d'anno	€	39.927,30

Data	N. Decreto	Finalizzate Delibera C.I.	Importo	Descrizione
01/09/2017		E	39.927,30	PON FSE 10.1.1A FSE PON - CL-2017-19 INTERVENTI DI SOSTEGNO PER STUDENTI CON FRAGILITA'-autorizz. prot. AOOGEFID/31698 DEL 24/07/17

Previsione definitiva	€	39.927,30	
Somme accertate	€	39.927,30	
Riscosso	€	0,00	
Rimaste da riscuotere	€	39.927,30	(residui attivi elencati analiticamente nel modello L entrate)

Previsione definitiva delle sottovoci:

01) Finanziamenti PON FSE € 39.927,30

Annotazioni: Il PON "Inclusione ..." consta di otto moduli, avviati a fine 2017 ed in corso d'opera

Aggr. 04 Voce 02 – Provincia non vincolati

Previsione iniziale	€	0,00
Variazioni in corso d'anno	€	2.500,00

Data	N. Decreto	Finalizzate Delibera C.I.	Importo	Descrizione
24/02/2017		E	2.200,00	variazione su dati effettivi al 31/12/2016 conto consuntivo e variazioni inizio anno 2017
30/11/2017		E	300,00	variazione su assegnazione effettiva per contributo manutenzione provincia di Cosenza a.s. 2016/17

Previsione definitiva	€	2.500,00	
Somme accertate	€	2.500,00	
Riscosso	€	2.500,00	
Rimaste da riscuotere	€	0,00	(residui attivi elencati analiticamente nel modello L entrate)

Previsione definitiva delle sottovoci:

01) Provincia Manutenzione e funzionamento ord. € 2.500,00

Annotazioni:

Aggr. 04 Voce 03 – Provincia vincolati

Previsione iniziale	€	0,00
Variazioni in corso d'anno	€	18.500,00

Data	N. Decreto	Finalizzate Delibera C.I.	Importo	Descrizione
11/07/2017		E	18.500,00	FINANZIAMENTO PROVINCIA COSENZA SERVIZIO ASSISTENZA PER AUTONOMIA E COMUNICAZIONE PERSONALE 2016/17 PROT. 160050268 DEL 09/09/2016 E PROT. 27286 DEL 11/07/2017

Previsione definitiva € 18.500,00
 Somme accertate € 18.500,00
 Riscosso € 5.669,90
 Rimaste da riscuotere € 12.830,10 (residui attivi elencati analiticamente nel modello L entrate)

Previsione definitiva delle sottovoci:

- nessuna -

Annotazioni: Con il finanziamento è stata contrattualizzata una cooperativa di servizi che ha collaborato con la scuola per il sostegno all'inclusione degli studenti disabili gravi che frequentano l'Istituto

Aggr. 04 Voce 04 – Comune non vincolati

Previsione iniziale € 0,00
 Variazioni in corso d'anno € 0,00

Data	N. Decreto	Finalizzate Delibera C.I.	Importo	Descrizione

Previsione definitiva € 0,00
 Somme accertate € 0,00
 Riscosso € 0,00
 Rimaste da riscuotere € 0,00 (residui attivi elencati analiticamente nel modello L entrate)

Previsione definitiva delle sottovoci:

- nessuna -

Annotazioni:

Aggr. 04 Voce 05 – Comune vincolati

Previsione iniziale € 0,00
 Variazioni in corso d'anno € 30.446,70

Data	N. Decreto	Finalizzate Delibera C.I.	Importo	Descrizione
23/10/2017		E	4.211,18	MAGGIORE ASSEGNAZIONE PER CONVITTO ANNO 2015 LEGGE REGIONALE 27/1985 COMUNE DI PAOLA
22/12/2017		E	3.388,42	Comune di PAOLA : erogazione borse di studio legge 62/2000 borse di studio legge 62/2000
29/12/2017		E	22.847,10	assegnazione del Comune di Paola per Spese Convitto anno 2016 (Legge diritto allo Studio 27/1985) finanziamento diritto allo studio Convitto anno 2016

Previsione definitiva € 30.446,70
 Somme accertate € 30.446,70
 Riscosso € 7.599,60
 Rimaste da riscuotere € 22.847,10 (residui attivi elencati analiticamente nel modello L entrate)

Previsione definitiva delle sottovoci:

- nessuna -

Annotazioni: Il Convitto e semiconvitto annesso alla scuola è una risorsa per le famiglie degli studenti non residenti. Purtroppo i finanziamenti giungono con molto ritardo e a seguito di rendicontazione.

Aggr. 04 Voce 06 – Altre istituzioni

Previsione iniziale € 0,00

Data	N. Decreto	Finalizzate Delibera C.I.	Importo	Descrizione
12/09/2017		E	1.000,00	Convenzione con CPIA di Cosenza per servizi di catering nell'ambito del progetto FAMI prot. 488 del 07/03/2017
27/09/2017		E	200,00	CONTRIBUTO T.F.A. AI SENSI D.M. 249 DEL 2010 ARTICOLO 10 da UNICAL
16/11/2017		E	2.200,00	contributo da Società Cesare Pozzo per celebrazioni cinquantenario Istituto Alberghiero Paola
27/11/2017		E	1.537,66	variazione su spese effettive progetto formazione dirigenti scolastici 2016/17
29/12/2017		E	450,00	Contributo da IIS PRAIA A MARE per formazione figure sensibili sicurezza e dal CIDIS ONLUS per un light lunch manifestazione del 14/11/2017

Previsione definitiva € 5.387,66
 Somme accertate € 5.387,66
 Riscosso € 3.850,00
 Rimaste da riscuotere € 1.537,66 (residui attivi elencati analiticamente nel modello L entrate)

Previsione definitiva delle sottovoci:

01) Contributi da altre associazioni € 2.450,00 - 04) ALTRE SCUOLE € 2.737,66 - 05) universita' € 200,00

Annotazioni: La scuola ha realizzato servizi per conto terzi all'interno dei locali scolastici, a fronte di un rimborso spese che, tra l'altro, consentono agli studenti di esercitarsi.

AGGREGATO 05 – Contributi da privati

Aggr. 05 Voce 01 – Famiglie non vincolati

Previsione iniziale € 0,00
 Variazioni in corso d'anno € 7.060,50

Data	N. Decreto	Finalizzate Delibera C.I.	Importo	Descrizione
24/02/2017		E	2.162,00	variazione su dati effettivi al 31/12/2016 conto consuntivo e variazioni inizio anno 2017
27/06/2017		E	673,00	variazioni sugli incassi dagli alunni dell'Istituto al 27/06/2017
23/10/2017		E	435,00	VARIAZIONI SU INCASSI DA CONTO CORRENTE POSTALE - CONTRIBUTI ALUNNI E PERSONALE
29/12/2017		E	3.790,50	variazione su entrate da conto corrente postale (€ 14.102,65)a fine dicembre 2017

Previsione definitiva € 7.060,50
 Somme accertate € 7.060,50
 Riscosso € 3.270,00
 Rimaste da riscuotere € 3.790,50 (residui attivi elencati analiticamente nel modello L entrate)

Previsione definitiva delle sottovoci:

01) Tasse scolastiche € 3.795,00 - 05) Contributo famiglie volontari € 3.265,50

Annotazioni: Le famiglie rimborsano alla scuola la spesa relativa al libretto di giustificata e assicurazione. Inoltre il progetto Welcome, eat & drink consente di introitare un piccolo contributo, che viene destinato all'ampliamento dell'offerta formativa.

Aggr. 05 Voce 02 – Famiglie vincolati

Previsione iniziale € 3.000,00
 Variazioni in corso d'anno € 12.732,00

Data	N. Decreto	Finalizzate Delibera C.I.	Importo	Descrizione
24/02/2017		E	1.807,00	variazione su dati effettivi al 31/12/2016 conto consuntivo e variazioni inizio anno 2017
12/04/2017		E	2.530,00	variazione per incassi dal conto corrente postale al 31/03/2017 convitto
27/06/2017		E	80,00	variazioni sugli incassi dagli alunni dell'Istituto al

23/10/2017		E	315,30	27/06/2017 VARIAZIONI SU INCASSI DA CONTO CORRENTE POSTALE - CONTRIBUTI ALUNNI E PERSONALE
07/11/2017		E	7.055,00	variazioni per incassi dal conto corrente postale 268896 intestato a IPSEO PAOLA
29/12/2017		E	964,70	variazione su entrate da conto corrente postale (€ 14.102,65)a fine dicembre 2017

Previsione definitiva € 15.752,00
 Somme accertate € 15.752,00
 Riscosso € 14.452,00
 Rimaste da riscuotere € 1.300,00 (residui attivi elencati analiticamente nel modello L entrate)

Previsione definitiva delle sottovoci:

01) Contributi per gite € 510,00 - 02) Contributi per assicurazione integrativa € 3.385,00 - 03) CAUZIONI FAMIGLIE PER CONVITTO € 2.143,00 - 04) CONTRIBUTI FAMIGLIE PER SOGGIORNO CONVITTO € 9.014,00 - 05) CONTRIBUTI ALUNNI PER STAGE ALTERNANZA € 700,00

Annotazioni:

Aggr. 05 Voce 03 – Altri non vincolati

Previsione iniziale € 0,00
 Variazioni in corso d'anno € 34.271,49

Data	N. Decreto	Finalizzate Delibera C.I.	Importo	Descrizione
24/02/2017		E	5.623,65	variazione su dati effettivi al 31/12/2016 conto consuntivo e variazioni inizio anno 2017
12/04/2017		E	7.260,00	variazione per incassi dal conto corrente postale al 31/03/2017
27/06/2017		E	3.631,00	variazioni sugli incassi dagli alunni dell'Istituto al 27/06/2017
03/10/2017		E	2.000,00	contributo da SPAZIOEVENTI BORSAAUREA turismo religioso del 27/09/2017 presso Sanatorio di Paola
23/10/2017		E	3.469,69	VARIAZIONI SU INCASSI DA CONTO CORRENTE POSTALE - CONTRIBUTI ALUNNI E PERSONALE
07/11/2017		E	3.275,00	variazioni per incassi dal conto corrente postale 268896 intestato a IPSEO PAOLA
29/12/2017		E	9.012,15	variazione su entrate da conto corrente postale (€ 14.102,65)a fine dicembre 2017

Previsione definitiva € 34.271,49
 Somme accertate € 34.271,49
 Riscosso € 24.059,34
 Rimaste da riscuotere € 10.212,15 (residui attivi elencati analiticamente nel modello L entrate)

Previsione definitiva delle sottovoci:

01) Esercitazioni conto terzi € 2.000,00 - 03) Contributi alunni e personale per progetti vari € 32.271,49

Annotazioni:

Aggr. 05 Voce 04 – Altri vincolati

Previsione iniziale € 0,00
 Variazioni in corso d'anno € 50,00

Data	N. Decreto	Finalizzate Delibera C.I.	Importo	Descrizione
23/05/2017		E	50,00	contributo per esame preliminare per esami di stato da privatista candidata FAVORITO MARIOLINA

Previsione definitiva € 50,00
 Somme accertate € 50,00
 Riscosso € 50,00
 Rimaste da riscuotere € 0,00 (residui attivi elencati analiticamente nel modello L entrate)

Previsione definitiva delle sottovoci:

- nessuna -

Annotazioni:

AGGREGATO 06 – Proventi da gestioni economiche

Aggr. 06 Voce 01 – Azienda agraria

Previsione iniziale € 0,00
Variazioni in corso d'anno € 0,00

Data	N. Decreto	Finalizzate Delibera C.I.	Importo	Descrizione

Previsione definitiva € 0,00
Somme accertate € 0,00
Riscosso € 0,00
Rimaste da riscuotere € 0,00 (residui attivi elencati analiticamente nel modello L entrate)

Previsione definitiva delle sottovoci:

- nessuna -

Annotazioni:

Aggr. 06 Voce 02 – Azienda speciale

Previsione iniziale € 0,00
Variazioni in corso d'anno € 0,00

Data	N. Decreto	Finalizzate Delibera C.I.	Importo	Descrizione

Previsione definitiva € 0,00
Somme accertate € 0,00
Riscosso € 0,00
Rimaste da riscuotere € 0,00 (residui attivi elencati analiticamente nel modello L entrate)

Previsione definitiva delle sottovoci:

- nessuna -

Annotazioni:

Aggr. 06 Voce 03 – Attività per conto terzi

Previsione iniziale € 0,00
Variazioni in corso d'anno € 0,00

Data	N. Decreto	Finalizzate Delibera C.I.	Importo	Descrizione

Previsione definitiva € 0,00
Somme accertate € 0,00
Riscosso € 0,00
Rimaste da riscuotere € 0,00 (residui attivi elencati analiticamente nel modello L entrate)

Previsione definitiva delle sottovoci:

- nessuna -

Annotazioni:

Aggr. 06 Voce 04 – Attività convittuale

Previsione iniziale € 0,00
Variazioni in corso d'anno € 0,00

Data	N. Decreto	Finalizzate Delibera C.I.	Importo	Descrizione

--	--	--	--	--

Previsione definitiva	€	0,00	
Somme accertate	€	0,00	
Riscosso	€	0,00	
Rimaste da riscuotere	€	0,00	(residui attivi elencati analiticamente nel modello L entrate)

Previsione definitiva delle sottovoci:

- nessuna -

Annotazioni:

AGGREGATO 07 – Altre entrate

Aggr. 07 Voce 01 – Interessi

Previsione iniziale	€	0,00
Variazioni in corso d'anno	€	0,01

Data	N. Decreto	Finalizzate Delibera C.I.	Importo	Descrizione
24/02/2017		E	0,01	variazione su dati effettivi al 31/12/2016 conto consuntivo e variazioni inizio anno 2017 interessi attivi tesoreria della banca d'italia anno 2016

Previsione definitiva	€	0,01	
Somme accertate	€	0,01	
Riscosso	€	0,01	
Rimaste da riscuotere	€	0,00	(residui attivi elencati analiticamente nel modello L entrate)

Previsione definitiva delle sottovoci:

- nessuna -

Annotazioni:

Aggr. 07 Voce 02 – Rendite

Previsione iniziale	€	0,00
Variazioni in corso d'anno	€	0,00

Data	N. Decreto	Finalizzate Delibera C.I.	Importo	Descrizione

Previsione definitiva	€	0,00	
Somme accertate	€	0,00	
Riscosso	€	0,00	
Rimaste da riscuotere	€	0,00	(residui attivi elencati analiticamente nel modello L entrate)

Previsione definitiva delle sottovoci:

- nessuna -

Annotazioni:

Aggr. 07 Voce 03 – Alienazione di beni

Previsione iniziale	€	0,00
Variazioni in corso d'anno	€	0,00

Data	N. Decreto	Finalizzate Delibera C.I.	Importo	Descrizione

Previsione definitiva	€	0,00	
Somme accertate	€	0,00	
Riscosso	€	0,00	
Rimaste da riscuotere	€	0,00	(residui attivi elencati analiticamente nel modello L entrate)

Previsione definitiva delle sottovoci:

- nessuna -

Annotazioni:

Aggr. 07 Voce 04 – Diverse

Previsione iniziale € 0,00
Variazioni in corso d'anno € 0,00

Data	N. Decreto	Finalizzate Delibera C.I.	Importo	Descrizione

Previsione definitiva € 0,00
Somme accertate € 0,00
Riscosso € 0,00
Rimaste da riscuotere € 0,00 (residui attivi elencati analiticamente nel modello L entrate)

Previsione definitiva delle sottovoci: - nessuna -
Annotazioni:

AGGREGATO 08 – Mutui

Aggr. 08 Voce 01 – Mutui

Previsione iniziale € 0,00
Variazioni in corso d'anno € 0,00

Data	N. Decreto	Finalizzate Delibera C.I.	Importo	Descrizione

Previsione definitiva € 0,00
Somme accertate € 0,00
Riscosso € 0,00
Rimaste da riscuotere € 0,00 (residui attivi elencati analiticamente nel modello L entrate)

Previsione definitiva delle sottovoci: - nessuna -
Annotazioni:

Aggr. 08 Voce 02 – Anticipazioni

Previsione iniziale € 0,00
Variazioni in corso d'anno € 0,00

Data	N. Decreto	Finalizzate Delibera C.I.	Importo	Descrizione

Previsione definitiva € 0,00
Somme accertate € 0,00
Riscosso € 0,00
Rimaste da riscuotere € 0,00 (residui attivi elencati analiticamente nel modello L entrate)

Previsione definitiva delle sottovoci: - nessuna -
Annotazioni:

RIEPILOGO DELLE SPESE 2017

Aggregato	Programmazione definitiva (a)	Somme impegnate (b)	Obblighi da pagare (b/a) *
Attività	178.216,82	107.561,21	60,35%
Progetti	1.252.934,35	585.085,38	46,70%

Gestioni economiche (attività convittuale)	120.912,42	49.852,90	41,23%
Fondo di riserva	500,00	0,00	-
Totale spese	1.552.563,59	742.499,49	
Avanzo di competenza		0,00	
Totale a pareggio		742.499,49	

Riepilogo programmazione definitiva

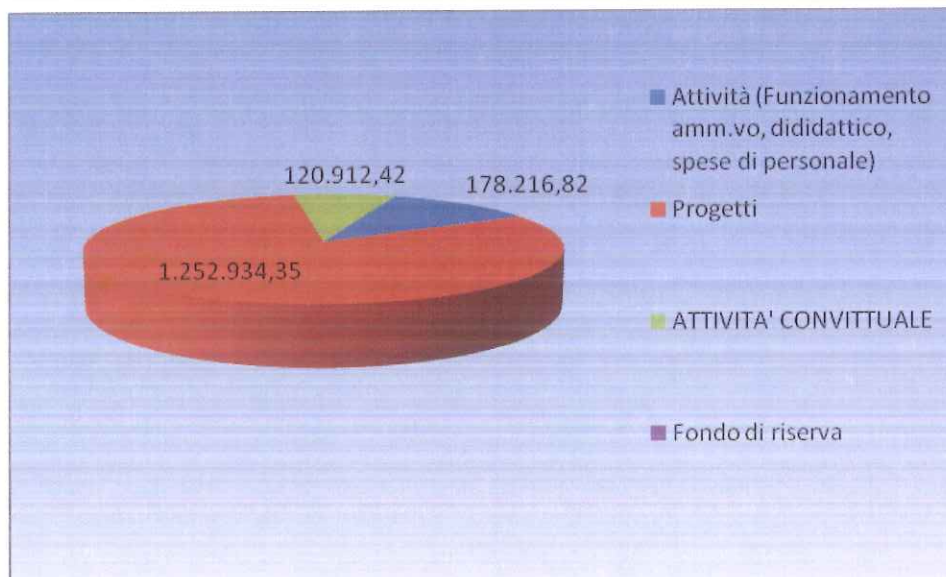

(*) il rapporto tra le somme impegnate e gli importi derivanti dalla programmazione definitiva definisce la percentuale degli obblighi da pagare che l'istituto ha assunto. Più tale rapporto si avvicina al 100% e maggiore sarà stata l'attività posta in essere dall'istituto rispetto alle previsioni iniziali.

Raffronto tra programmazione definitiva e spese impegnate nel 2017

Aggregato	Programmazione definitiva (a)	Somme impegnate (b)	Obblighi da pagare (b/a) *
Attività	178.216,82	107.561,21	60,35%
Progetti	1.252.934,35	585.085,38	46,70%
Gestioni economiche (attività convittuale)	120.912,42	49.852,90	41,23%
Fondo di riserva	500,00	0,00	-
Totale spese	1.552.563,59	742.499,49	

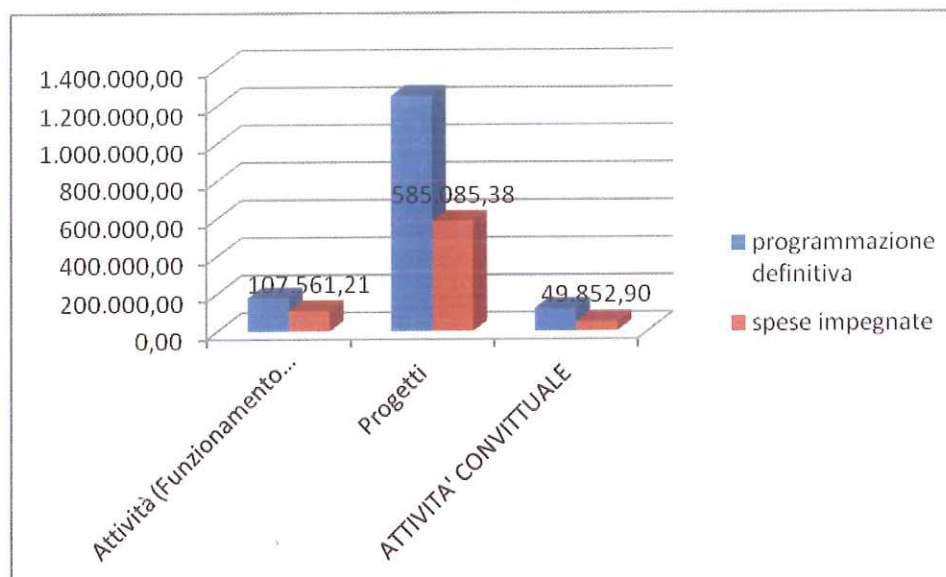

ANALISI DELLE SPESE

Alla fine dell'esercizio finanziario appare necessario predisporre un prospetto di analisi delle attività finanziaria realizzata per ogni singolo progetto/attività. Tale prospetto comprende sia l'evoluzione della previsione iniziale mediante le variazioni in corso d'anno, sia il consuntivo per ogni progetto/attività.

Attività - A01 - **Funzionamento amministrativo generale**

Previsione iniziale € 38.930,00
Variazioni in corso d'anno € 3.215,89

Data	N. Decreto	Finalizzate Delibera C.I.	Tipo Conto	Importo	Descrizione
24/02/2017		E	2/3	1.200,00	variazione su dati effettivi al 31/12/2016 conto consuntivo e variazioni inizio anno 2017
24/02/2017		E	3/6	2.500,00	variazione su dati effettivi al 31/12/2016 conto consuntivo e variazioni inizio anno 2017
24/02/2017		E	3/7	-8.000,00	variazione su dati effettivi al 31/12/2016 conto consuntivo e variazioni inizio anno 2017
24/02/2017		E	4/1	2.000,00	variazione su dati effettivi al 31/12/2016 conto consuntivo e variazioni inizio anno 2017
24/02/2017		E	4/4	987,09	variazione su dati effettivi al 31/12/2016 conto consuntivo e variazioni inizio anno 2017
07/04/2017		E	2/1	228,80	variazione su avanzo effettivo al 14/03/2017 del conto consuntivo 2016 rispetto alle risultanze del 28/02/2017: € 1.325.111,36 anziché 1.323.689,32 di cui 992.269,49 vincolato e 332.841,87 non vincolato
03/10/2017		E	2/1	800,00	MIUR ASSEGNAZIONI 4/12MI 2017 PROGRAMMA ANNUALE PROT. 19107 DEL 28/08/2017 rettifica prot. 19390 del 03/10/2017
03/10/2017		E	2/3	3.700,00	MIUR ASSEGNAZIONI 4/12MI 2017 PROGRAMMA ANNUALE PROT. 19107 DEL 28/08/2017 rettifica prot. 19390 del 03/10/2017
03/10/2017		E	3/2	2.000,00	MIUR ASSEGNAZIONI 4/12MI 2017 PROGRAMMA ANNUALE PROT. 19107 DEL 28/08/2017 rettifica prot. 19390 del 03/10/2017
03/10/2017		E	3/6	-3.000,00	MIUR ASSEGNAZIONI 4/12MI 2017 PROGRAMMA ANNUALE PROT. 19107 DEL 28/08/2017 rettifica prot. 19390 del 03/10/2017
03/10/2017		E	3/7	2.000,00	MIUR ASSEGNAZIONI 4/12MI 2017 PROGRAMMA ANNUALE PROT. 19107 DEL 28/08/2017 rettifica prot. 19390 del 03/10/2017
03/10/2017		E	3/8	-1.500,00	MIUR ASSEGNAZIONI 4/12MI 2017 PROGRAMMA ANNUALE PROT. 19107 DEL 28/08/2017 rettifica prot. 19390 del 03/10/2017
30/11/2017		E	2/3	300,00	variazione su assegnazione effettiva per contributo manutenzione provincia di cosenza a.s. 2016/17
29/12/2017		E	1/9	330,00	Storni tecnici nell'ambito delle attività e progetti
29/12/2017		E	1/11	175,61	Storni tecnici nell'ambito delle attività e progetti
29/12/2017		E	2/3	240,01	Storni tecnici nell'ambito delle attività e progetti
29/12/2017		E	3/1	-2.546,03	Storni tecnici nell'ambito delle attività e progetti
29/12/2017		E	3/2	136,78	Storni tecnici nell'ambito delle attività e progetti
29/12/2017		E	3/6	17,50	Storni tecnici nell'ambito delle attività e progetti
29/12/2017		E	3/7	1.349,75	Storni tecnici nell'ambito delle attività e progetti
29/12/2017		E	4/1	147,38	Storni tecnici nell'ambito delle attività e progetti
29/12/2017		E	4/4	-481,00	Storni tecnici nell'ambito delle attività e progetti
29/12/2017		E	6/3	630,00	Storni tecnici nell'ambito delle attività e progetti

Previsione definitiva € 42.145,89
Somme impegnate € 28.061,72
Pagato € 24.568,85
Rimasto da pagare € 3.492,87 (residui passivi elencati analiticamente nel modello L entrate)
Avanzo di amministrazione + accertamenti assegnati € 42.145,89
Residua disponibilità finanz € **14.084,17**

Annotazioni: l'attività A01 ha permesso il funzionamento amministrativo dell'Istituto nel suo complesso, il compenso per

il Responsabile SPP, alle riviste per l'attività del Dirigente scolastico e del DSGA, la cancelleria per gli uffici, la manutenzione generale dell'istituto, il noleggio dei fotocopiatori per uso amministrativo, il costo per le licenze d'uso dei programmi software usati in segreteria e magazzino, il costo dei collegamenti telematici e telefonici, l'assicurazione dei beni mobili di proprietà della scuola, gli oneri postali, il rimborso per le spese di missione dei Revisori dei conti dell'ambito 136, le spese di tenuta conto per il servizio di cassa effettuato dalla Banca UBI Banca (ex Carime), il costo dell'IVA su tutte le fatture ricevute.

Attività - A02 - Funzionamento didattico generale

Previsione iniziale € 63.695,12
Variazioni in corso d'anno € 64.781,80

Data	N. Decreto	Finalizzate Delibera C.I.	Tipo Conto	Importo	Descrizione
24/02/2017		E	3/7	396,00	variazione su dati effettivi al 31/12/2016 conto consuntivo e variazioni inizio anno 2017
24/02/2017		E	4/4	44,00	variazione su dati effettivi al 31/12/2016 conto consuntivo e variazioni inizio anno 2017
04/04/2017		E	4/1	5.980,24	erroneo finanziamento MIUR da tenere a disposizione per altra scuola (nota MIUR n. 7153 del 04/04/2017)
12/04/2017		E	2/3	4.600,00	variazione per incassi dal conto corrente postale al 31/03/2017
23/05/2017		E	2/1	50,00	contributo per esame preliminare per esami di stato da privatista candidata FAVORITO MARIOLINA
27/06/2017		E	2/1	-500,00	variazioni sugli incassi dagli alunni dell'Istituto al 27/06/2017
27/06/2017		E	2/2	60,00	variazioni sugli incassi dagli alunni dell'Istituto al 27/06/2017
27/06/2017		E	2/3	4.564,00	variazioni sugli incassi dagli alunni dell'Istituto al 27/06/2017
27/06/2017		E	3/2	-2.000,00	variazioni sugli incassi dagli alunni dell'Istituto al 27/06/2017
27/06/2017		E	3/6	-1.500,00	variazioni sugli incassi dagli alunni dell'Istituto al 27/06/2017
27/06/2017		E	3/7	2.550,00	variazioni sugli incassi dagli alunni dell'Istituto al 27/06/2017
27/06/2017		E	3/12	-1.150,00	variazioni sugli incassi dagli alunni dell'Istituto al 27/06/2017
27/06/2017		E	3/13	100,00	variazioni sugli incassi dagli alunni dell'Istituto al 27/06/2017
12/09/2017		E	2/3	819,67	Convenzione con CPIA di Cosenza per servizi di catering nell'ambito del progetto FAMI prot. 488 del 07/03/2017
12/09/2017		E	4/4	180,33	Convenzione con CPIA di Cosenza per servizi di catering nell'ambito del progetto FAMI prot. 488 del 07/03/2017
03/10/2017		E	2/3	1.800,00	contributo da SPAZIOEVENTI BORSA AUREA turismo religioso del 27/09/2017 presso Santuario di Paola
03/10/2017		E	2/3	6.768,50	MIUR ASSEGNAZIONI 4/12MI 2017 PROGRAMMA ANNUALE PROT. 19107 DEL 28/08/2017 rettifica prot. 19390 del 03/10/2017
03/10/2017		E	3/2	2.000,00	MIUR ASSEGNAZIONI 4/12MI 2017 PROGRAMMA ANNUALE PROT. 19107 DEL 28/08/2017 rettifica prot. 19390 del 03/10/2017
03/10/2017		E	3/4	-500,00	MIUR ASSEGNAZIONI 4/12MI 2017 PROGRAMMA ANNUALE PROT. 19107 DEL 28/08/2017 rettifica prot. 19390 del 03/10/2017
03/10/2017		E	3/6	1.500,00	MIUR ASSEGNAZIONI 4/12MI 2017 PROGRAMMA ANNUALE PROT. 19107 DEL 28/08/2017 rettifica prot. 19390 del 03/10/2017
03/10/2017		E	3/7	-500,00	MIUR ASSEGNAZIONI 4/12MI 2017 PROGRAMMA ANNUALE PROT. 19107 DEL 28/08/2017 rettifica prot. 19390 del 03/10/2017
03/10/2017		E	4/4	1.433,02	MIUR ASSEGNAZIONI 4/12MI 2017 PROGRAMMA ANNUALE PROT. 19107 DEL 28/08/2017 rettifica prot. 19390 del 03/10/2017
03/10/2017		E	4/4	200,00	contributo da SPAZIOEVENTI BORSA AUREA turismo religioso del 27/09/2017 presso Santuario di Paola
23/10/2017		E	2/3	2.804,00	VARIAZIONI SU INCASSI DA CONTO CORRENTE POSTALE - CONTRIBUTI ALUNNI E PERSONALE
23/10/2017		E	3/12	115,30	VARIAZIONI SU INCASSI DA CONTO CORRENTE POSTALE - CONTRIBUTI ALUNNI E PERSONALE
07/11/2017		E	2/3	1.850,00	variazioni per incassi dal conto corrente postale 268896 intestato a IPSEOA PAOLA
07/11/2017		E	3/12	1.755,00	variazioni per incassi dal conto corrente postale 268896 intestato a IPSEOA PAOLA

07/11/2017		E	4/4	150,00	variazioni per incassi dal conto corrente postale 268896 intestato a IPSEOA PAOLA
16/11/2017		E	2/1	900,00	contributo da Società Cesare Pozzo per celebrazioni cinquantenario Istituto alberghiero Paola
16/11/2017		E	2/3	100,00	contributo da Società Cesare Pozzo per celebrazioni cinquantenario Istituto alberghiero Paola
20/12/2017		E	2/3	4.200,00	maggiore assegnazione per sofferenze finanziarie
20/12/2017		E	3/6	5.000,00	maggiore assegnazione per sofferenze finanziarie
20/12/2017		E	6/3	9.918,12	maggiore assegnazione per sofferenze finanziarie
22/12/2017		E	1/9	40,50	Comune di PAOLA : erogazione borse di studio legge 62/2000
22/12/2017		E	4/3	3.347,92	Comune di PAOLA : erogazione borse di studio legge 62/2000
29/12/2017		E	2/1	-100,00	variazione su entrate da conto corrente postale (€ 14.102,65)a fine dicembre 2017
29/12/2017		E	2/3	200,00	Contributo da IIS PRAIA A MARE per formazione figure sensibili sicurezza e dal CIDIS ONLUS per un light lunch manifestazione del 14/11/2017
29/12/2017		E	2/3	6.669,06	variazione su entrate da conto corrente postale (€ 14.102,65)a fine dicembre 2017
29/12/2017		E	3/2	183,32	variazione su entrate da conto corrente postale (€ 14.102,65)a fine dicembre 2017
29/12/2017		E	3/6	287,70	variazione su entrate da conto corrente postale (€ 14.102,65)a fine dicembre 2017
29/12/2017		E	3/12	-335,30	variazione su entrate da conto corrente postale (€ 14.102,65)a fine dicembre 2017
29/12/2017		E	4/4	50,00	Contributo da IIS PRAIA A MARE per formazione figure sensibili sicurezza e dal CIDIS ONLUS per un light lunch manifestazione del 14/11/2017
29/12/2017		E	4/4	1.094,34	variazione su entrate da conto corrente postale (€ 14.102,65)a fine dicembre 2017
29/12/2017		E	6/3	-343,92	variazione su entrate da conto corrente postale (€ 14.102,65)a fine dicembre 2017

Previsione definitiva	€	128.476,92	
Somme impegnate	€	79.499,49	
Pagato	€	66.156,01	
Rimasto da pagare	€	13.343,48	(residui passivi elencati analiticamente nel modello L entrate)
Avanzo di amministrazione + accertamenti assegnati	€	128.576,92	
Residua disponibilità finanz	€	49.077,43	

Annotazioni: l'Attività A2 ha permesso il regolare svolgimento di tutte le attività didattiche: dalle esercitazioni pratiche degli alunni, con l'acquisto di derrate alimentari, all'acquisto di materiale sanitario ed igienico, alla manutenzione ordinaria delle attrezzature dei vari laboratori di cucina, bar, laboratori di informatica, alle spese per le reti internet dei laboratori. Si segnala inoltre il pagamento dell'assicurazione integrativa per alunni e personale, i costi per l'IVA sulle varie fatture liquidate, le spese per il mantenimento dell'automezzo di servizio, le spese per l'autocontrollo mensile della sicurezza alimentare HACCP.

Attività - A03 - Spese di personale

Previsione iniziale	€	7.429,63
Variazioni in corso d'anno	€	164,38

Data	N. Decreto	Finalizzate Delibera C.I.	Tipo Conto	Importo	Descrizione
24/02/2017		E	1/7	-1.465,53	variazione su dati effettivi al 31/12/2016 conto consuntivo e variazioni inizio anno 2017
24/02/2017		E	1/11	1.629,91	variazione su dati effettivi al 31/12/2016 conto consuntivo e variazioni inizio anno 2017

Previsione definitiva	€	7.594,01	
Somme impegnate	€	0,00	
Pagato	€	0,00	
Rimasto da pagare	€	0,00	(residui passivi elencati analiticamente nel modello L entrate)
Avanzo di amministrazione + accertamenti assegnati	€	7.594,01	
Residua disponibilità finanz	€	7.594,01	

Annotazioni: finanziamenti per i corsi di recupero per i debiti formativi degli alunni

Attività - A04 - Spese di investimento

Previsione iniziale € 0,00
 Variazioni in corso d'anno € 0,00

Data	N. Decreto	Finalizzate Delibera C.I.	Tipo Conto	Importo	Descrizione

Previsione definitiva € 0,00
 Somme impegnate € 0,00
 Pagato € 0,00
 Rimasto da pagare € 0,00 (residui passivi elencati analiticamente nel modello L entrate)
 Avanzo di amministrazione +
 accertamenti assegnati € 0,00
 Residua disponibilità finanz € 0,00

Annotazioni:

Attività - A05 - Manutenzione edifici

Manutenzione edifici

Previsione iniziale € 0,00
 Variazioni in corso d'anno € 0,00

Data	N. Decreto	Finalizzate Delibera C.I.	Tipo Conto	Importo	Descrizione

Previsione definitiva € 0,00
 Somme impegnate € 0,00
 Pagato € 0,00
 Rimasto da pagare € 0,00 (residui passivi elencati analiticamente nel modello L entrate)
 Avanzo di amministrazione +
 accertamenti assegnati € 0,00
 Residua disponibilità finanz € 0,00

Annotazioni:

Gestioni economiche - G01 - Azienda agraria

/acd_04/

Previsione iniziale € 0,00
 Variazioni in corso d'anno € 0,00

Data	N. Decreto	Finalizzate Delibera C.I.	Tipo Conto	Importo	Descrizione

Previsione definitiva € 0,00
 Somme impegnate € 0,00
 Pagato € 0,00
 Rimasto da pagare € 0,00 (residui passivi elencati analiticamente nel modello L entrate)
 Avanzo di amministrazione +
 accertamenti assegnati € 0,00
 Residua disponibilità finanz € 0,00

Annotazioni:

Gestioni economiche - G02 - Azienda speciale

/acd_04/

Previsione iniziale € 0,00
 Variazioni in corso d'anno € 0,00

Data	N. Decreto	Finalizzate Delibera C.I.	Tipo Conto	Importo	Descrizione

Previsione definitiva € 0,00
 Somme impegnate € 0,00
 Pagato € 0,00
 Rimasto da pagare € 0,00 (residui passivi elencati analiticamente nel modello L entrate)
 Avanzo di amministrazione +
 accertamenti assegnati € 0,00
 Residua disponibilità finanz € 0,00

Annotazioni:

Gestioni economiche - G03 - Attività per conto terzi

/acd_04/

Previsione iniziale € 0,00
 Variazioni in corso d'anno € 0,00

Data	N. Decreto	Finalizzate Delibera C.I.	Tipo Conto	Importo	Descrizione

Previsione definitiva € 0,00
 Somme impegnate € 0,00
 Pagato € 0,00
 Rimasto da pagare € 0,00 (residui passivi elencati analiticamente nel modello L entrate)
 Avanzo di amministrazione +
 accertamenti assegnati € 0,00
 Residua disponibilità finanz € 0,00

Annotazioni:

Gestioni economiche - G04 - Attività convittuale

Previsione iniziale € 62.359,80
 Variazioni in corso d'anno € 58.552,62

Data	N. Decreto	Finalizzate Delibera C.I.	Tipo Conto	Importo	Descrizione
24/02/2017		E	2/3	2.000,00	variazione su dati effettivi al 31/12/2016 conto consuntivo e variazioni inizio anno 2017
24/02/2017		E	4/4	1.000,00	variazione su dati effettivi al 31/12/2016 conto consuntivo e variazioni inizio anno 2017
24/02/2017		E	6/3	12.904,34	variazione su dati effettivi al 31/12/2016 conto consuntivo e variazioni inizio anno 2017
12/04/2017		E	2/3	2.530,00	variazione per incassi dal conto corrente postale al 31/03/2017
27/06/2017		E	3/6	760,00	variazioni sugli incassi dagli alunni dell'Istituto al 27/06/2017
27/06/2017		E	8/1	400,00	variazioni sugli incassi dagli alunni dell'Istituto al 27/06/2017
23/10/2017		E	2/3	200,00	VARIAZIONI SU INCASSI DA CONTO CORRENTE POSTALE - CONTRIBUTI ALUNNI E PERSONALE
23/10/2017		E	4/4	811,18	MAGGIORE ASSEGNAZIONE PER CONVITTO ANNO 2015 LEGGE REGIONALE 27/1985 COMUNE DI PAOLA
23/10/2017		E	6/3	3.400,00	MAGGIORE ASSEGNAZIONE PER CONVITTO ANNO 2015 LEGGE REGIONALE 27/1985 COMUNE DI PAOLA
07/11/2017		E	2/3	4.000,00	variazioni per incassi dal conto corrente postale 268896 intestato a IPSEOA PAOLA
07/11/2017		E	4/4	300,00	variazioni per incassi dal conto corrente postale 268896 intestato a IPSEOA PAOLA
07/11/2017		E	8/1	1.000,00	variazioni per incassi dal conto corrente postale 268896 intestato a IPSEOA PAOLA

20/12/2017		E	4/4	1.000,00	maggiore assegnazione per sofferenze finanziarie
20/12/2017		E	6/3	4.800,00	maggiore assegnazione per sofferenze finanziarie
29/12/2017		E	2/3	-500,00	variazione su entrate da conto corrente postale (€ 14.102,65)a fine dicembre 2017
29/12/2017		E	2/3	10.000,00	assegnazione del Comune di Paola per Spese Convitto anno 2016 (Legge diritto allo Studio 27/1985)
29/12/2017		E	3/2	1.100,00	variazione su entrate da conto corrente postale (€ 14.102,65)a fine dicembre 2017
29/12/2017		E	6/3	12.847,10	assegnazione del Comune di Paola per Spese Convitto anno 2016 (Legge diritto allo Studio 27/1985)

Previsione definitiva	€	120.912,42	
Somme impegnate	€	49.852,90	
Pagato	€	32.729,87	
Rimasto da pagare	€	17.123,03	(residui passivi elencati analiticamente nel modello L entrate)
Avanzo di amministrazione + accertamenti assegnati	€	120.912,42	
Residua disponibilità finanz	€	71.059,52	

*Annotazioni: La gestione convittuale permette il soggiorno degli allievi convittori e semiconvittori, per l'intero anno scolastico, pertanto sono stati effettuati gli acquisti di derrate alimentari, di materiale per la pulizia, materiale sanitario per l'infermeria, le spese per l'autocontrollo mensile della sicurezza alimentare HACCP, revisione e aggiornamento per il piano di autocontrollo igienico sanitario, acquisto di una **lavastoviglie** professionale per i lavaggio e disinfezione dei piatti, Bicchieri e pentole utilizzate per la somministrazione dei pasti, spese per l'IVA.*

Progetti - P01 - Progetto 1 Continuità ed ORIENTAMENTO

Continuità ed orientamento

Previsione iniziale	€	1.818,22
Variazioni in corso d'anno	€	3.372,97

Data	N. Decreto	Finalizzate Delibera C.I.	Tipo Conto	Importo	Descrizione
24/02/2017		E	1/9	-700,00	variazione su dati effettivi al 31/12/2016 conto consuntivo e variazioni inizio anno 2017
24/02/2017		E	3/4	1.000,00	variazione su dati effettivi al 31/12/2016 conto consuntivo e variazioni inizio anno 2017
24/02/2017		E	3/7	700,00	variazione su dati effettivi al 31/12/2016 conto consuntivo e variazioni inizio anno 2017
24/02/2017		E	4/4	400,00	variazione su dati effettivi al 31/12/2016 conto consuntivo e variazioni inizio anno 2017
08/03/2017		E	1/9	442,97	COMUNICAZIONE NOTA MIUR 4634 DEL 02/03/2017 FINANZIAMENTO PER PERCORSI DI ORIENTAMENTO A.S. 2016/17
08/03/2017		E	3/7	300,00	COMUNICAZIONE NOTA MIUR 4634 DEL 02/03/2017 FINANZIAMENTO PER PERCORSI DI ORIENTAMENTO A.S. 2016/17
08/03/2017		E	4/4	30,00	COMUNICAZIONE NOTA MIUR 4634 DEL 02/03/2017 FINANZIAMENTO PER PERCORSI DI ORIENTAMENTO A.S. 2016/17
16/11/2017		E	3/4	1.000,00	contributo da Società Cesare Pozzo per celebrazioni cinquantenario Istituto alberghiero Paola
16/11/2017		E	4/4	200,00	contributo da Società Cesare Pozzo per celebrazioni cinquantenario Istituto alberghiero Paola
29/12/2017		E	3/2	413,20	Storni tecnici nell'ambito delle attività e progetti
29/12/2017		E	3/7	-413,20	Storni tecnici nell'ambito delle attività e progetti

Previsione definitiva	€	5.191,19	
Somme impegnate	€	515,68	
Pagato	€	515,68	
Rimasto da pagare	€	0,00	(residui passivi elencati analiticamente nel modello L entrate)
Avanzo di amministrazione + accertamenti assegnati	€	5.191,19	
Residua disponibilità finanz	€	4.675,51	

Annotazioni: Il progetto è dedicato ad indirizzare gli alunni delle classi terminali verso gli sbocchi lavorativi e/o universitari

Progetti - P120 - Aula "Dante Alighieri"

Aula "Dante Alighieri"

Previsione iniziale € 0,00
Variazioni in corso d'anno € 0,00

Data	N. Decreto	Finalizzate Delibera C.I.	Tipo Conto	Importo	Descrizione
------	------------	------------------------------	---------------	---------	-------------

Previsione definitiva € 0,00
Somme impegnate € 0,00
Pagato € 0,00
Rimasto da pagare € 0,00 (residui passivi elencati analiticamente nel modello L entrate)
Avanzo di amministrazione +
accertamenti assegnati € 0,00
Residua disponibilità finanz € 0,00

Annotazioni:

Progetti - P145 - P.O.R. CALABRIA MISURA 3,6,F ANNO 2008

P.O.R. CALABRIA MISURA 3,6,F ANNO 2008

Previsione iniziale € 0,00
Variazioni in corso d'anno € 0,00

Data	N. Decreto	Finalizzate Delibera C.I.	Tipo Conto	Importo	Descrizione
------	------------	------------------------------	---------------	---------	-------------

Previsione definitiva € 0,00
Somme impegnate € 0,00
Pagato € 0,00
Rimasto da pagare € 0,00 (residui passivi elencati analiticamente nel modello L entrate)
Avanzo di amministrazione +
accertamenti assegnati € 0,00
Residua disponibilità finanz € 0,00

Annotazioni:

Progetti - P153 - progetto SOLIDARIETA' ABRUZZO

progetto SOLIDARIETA' ABRUZZO

Previsione iniziale € 0,00
Variazioni in corso d'anno € 0,00

Data	N. Decreto	Finalizzate Delibera C.I.	Tipo Conto	Importo	Descrizione
------	------------	------------------------------	---------------	---------	-------------

Previsione definitiva € 0,00
Somme impegnate € 0,00
Pagato € 0,00
Rimasto da pagare € 0,00 (residui passivi elencati analiticamente nel modello L entrate)
Avanzo di amministrazione +
accertamenti assegnati € 0,00
Residua disponibilità finanz € 0,00

Annotazioni:

Progetti - P185 - C1 FESR 04 POR CALABRIA -2010 245 (FESR ASSE II)

C1 FESR 04 POR CALABRIA -2010 245 (FESR ASSE II)

Previsione iniziale € 1.363,98
 Variazioni in corso d'anno € 0,00

Data	N. Decreto	Finalizzate Delibera C.I.	Tipo Conto	Importo	Descrizione

Previsione definitiva € 1.363,98
 Somme impegnate € 0,00
 Pagato € 0,00
 Rimasto da pagare € 0,00 (residui passivi elencati analiticamente nel modello L entrate)
 Avanzo di amministrazione +
 accertamenti assegnati € 1.363,98
 Residua disponibilità finanz € **1.363,98**

Annotazioni:

Progetti - P186 - C3 FESR 04 POR CALABRIA 2010 204 (FESR ASSE II)

C3 FESR 04 POR CALABRIA 2010 204 (FESR ASSE II)

Previsione iniziale € 403,87
 Variazioni in corso d'anno € 0,00

Data	N. Decreto	Finalizzate Delibera C.I.	Tipo Conto	Importo	Descrizione

Previsione definitiva € 403,87
 Somme impegnate € 0,00
 Pagato € 0,00
 Rimasto da pagare € 0,00 (residui passivi elencati analiticamente nel modello L entrate)
 Avanzo di amministrazione +
 accertamenti assegnati € 403,87
 Residua disponibilità finanz € **403,87**

Annotazioni:

Progetti - P193 - FORMAZIONE E AGGIORNAMENTO

FORMAZIONE E AGGIORNAMENTO

Previsione iniziale € 3.998,29
 Variazioni in corso d'anno € 235,00

Data	N. Decreto	Finalizzate Delibera C.I.	Tipo Conto	Importo	Descrizione
24/02/2017		E	3/2	-2.300,00	variazione su dati effettivi al 31/12/2016 conto consuntivo e variazioni inizio anno 2017
24/02/2017		E	3/5	2.135,00	variazione su dati effettivi al 31/12/2016 conto consuntivo e variazioni inizio anno 2017
27/09/2017		E	3/2	200,00	CONTRIBUTO T.F.A. AI SENSI D.M. 249 DEL 2010 ARTICOLO 10 da UNICAL
29/12/2017		E	4/2	200,00	Contributo da IIS PRAIA A MARE per formazione figure sensibili sicurezza e dal CIDIS ONLUS per un light lunch manifestazione del 14/11/2017

Previsione definitiva € 4.233,29
 Somme impegnate € 297,92
 Pagato € 297,92
 Rimasto da pagare € 0,00 (residui passivi elencati analiticamente nel modello L entrate)
 Avanzo di amministrazione +
 accertamenti assegnati € 4.233,29
 Residua disponibilità finanz € **3.935,37**

Annotazioni:

Progetti - P202 - WIRELESS nella scuola

WIRELESS nella scuola

Previsione iniziale € 70,00
 Variazioni in corso d'anno € -70,00

Data	N. Decreto	Finalizzate Delibera C.I.	Tipo Conto	Importo	Descrizione
24/02/2017		E	6/3	-70,00	variazione su dati effettivi al 31/12/2016 conto consuntivo e variazioni inizio anno 2017

Previsione definitiva € 0,00
 Somme impegnate € 0,00
 Pagato € 0,00
 Rimasto da pagare € 0,00 (residui passivi elencati analiticamente nel modello L entrate)
 Avanzo di amministrazione + accertamenti assegnati € 0,00
 Residua disponibilità finanz € 0,00

Annotazioni:

Progetti - P203 - Alternanza 2013/14 Unioncamere

Alternanza 2013/14 Unioncamere "L'Ospitalità mediterranea"

Previsione iniziale € 0,00
 Variazioni in corso d'anno € 0,00

Data	N. Decreto	Finalizzate Delibera C.I.	Tipo Conto	Importo	Descrizione

Previsione definitiva € 0,00
 Somme impegnate € 0,00
 Pagato € 0,00
 Rimasto da pagare € 0,00 (residui passivi elencati analiticamente nel modello L entrate)
 Avanzo di amministrazione + accertamenti assegnati € 0,00
 Residua disponibilità finanz € 0,00

Annotazioni: rimasti da riscuotere € 7.410,75

Progetti - P205 - Polo tecn. Prof. BETA CALABRIA MED 2014 POC I3.006

Polo tecn. Professionale BETA CALBRIA MED 2014 POC I3.006

Previsione iniziale € 715.453,56
 Variazioni in corso d'anno € -112.323,96

Data	N. Decreto	Finalizzate Delibera C.I.	Tipo Conto	Importo	Descrizione
24/02/2017		E	1/9	-20.000,00	variazione su dati effettivi al 31/12/2016 conto consuntivo e variazioni inizio anno 2017
24/02/2017		E	2/3	-4.000,00	variazione su dati effettivi al 31/12/2016 conto consuntivo e variazioni inizio anno 2017
24/02/2017		E	3/2	-1.700,00	variazione su dati effettivi al 31/12/2016 conto consuntivo e variazioni inizio anno 2017
24/02/2017		E	3/13	-67.785,19	variazione su dati effettivi al 31/12/2016 conto consuntivo e variazioni inizio anno 2017
24/02/2017		E	4/4	-20.032,01	variazione su dati effettivi al 31/12/2016 conto consuntivo e variazioni inizio anno 2017
07/04/2017		E	3/7	1.193,24	variazione su avanzo effettivo al 14/03/2017 del conto consuntivo 2016 rispetto alle risultanze del 28/02/2017: € 1.325.111,36 anziché 1.323.689,32 di cui 992.269,49 vincolato e 332.841,87 non vincolato
29/12/2017		E	1/9	-79.887,10	Storni tecnici nell'ambito delle attività e progetti
29/12/2017		E	1/11	2.540,00	Storni tecnici nell'ambito delle attività e progetti
29/12/2017		E	3/2	8.608,29	Storni tecnici nell'ambito delle attività e progetti
29/12/2017		E	3/5	60.535,00	Storni tecnici nell'ambito delle attività e progetti
29/12/2017		E	3/7	1.651,81	Storni tecnici nell'ambito delle attività e progetti

29/12/2017		E	3/13	6.552,00	Storni tecnici nell'ambito delle attività e progetti
------------	--	---	------	----------	--

Previsione definitiva	€	603.129,60	
Somme impegnate	€	234.127,57	
Pagato	€	134.536,96	
Rimasto da pagare	€	99.590,61	(residui passivi elencati analiticamente nel modello L entrate)
Avanzo di amministrazione + accertamenti assegnati	€	603.129,60	
Residua disponibilità finanz	€	369.002,03	

Annotazioni:

Progetti - P213 - FESR IPSEOA PAOLA POLO BETA MED

FESR IPSEOA PAOLA POLO BETA CALABRIA MED

Previsione iniziale	€	82.052,76
Variazioni in corso d'anno	€	-43.573,60

Data	N. Decreto	Finalizzate Delibera C.I.	Tipo Conto	Importo	Descrizione
24/02/2017		E	1/9	-2.800,00	variazione su dati effettivi al 31/12/2016 conto consuntivo e variazioni inizio anno 2017
24/02/2017		E	3/4	1.000,00	variazione su dati effettivi al 31/12/2016 conto consuntivo e variazioni inizio anno 2017
24/02/2017		E	3/6	-1.000,00	variazione su dati effettivi al 31/12/2016 conto consuntivo e variazioni inizio anno 2017
24/02/2017		E	4/4	-6.803,60	variazione su dati effettivi al 31/12/2016 conto consuntivo e variazioni inizio anno 2017
24/02/2017		E	6/3	-33.970,00	variazione su dati effettivi al 31/12/2016 conto consuntivo e variazioni inizio anno 2017
29/12/2017		E	2/3	324,00	Storni tecnici nell'ambito delle attività e progetti
29/12/2017		E	3/6	800,00	Storni tecnici nell'ambito delle attività e progetti
29/12/2017		E	6/3	-1.124,00	Storni tecnici nell'ambito delle attività e progetti

Previsione definitiva	€	38.479,16	
Somme impegnate	€	35.188,48	
Pagato	€	35.188,48	
Rimasto da pagare	€	0,00	(residui passivi elencati analiticamente nel modello L entrate)
Avanzo di amministrazione + accertamenti assegnati	€	38.479,16	
Residua disponibilità finanz	€	3.290,68	

Annotazioni:

Progetti - P214 - FESR TODARO CS POLO BETA MED

FESR TODARO CS POLO BETA CALABRIA MED

Previsione iniziale	€	129.616,00
Variazioni in corso d'anno	€	0,00

Data	N. Decreto	Finalizzate Delibera C.I.	Tipo Conto	Importo	Descrizione
29/12/2017		E	1/10	-9.890,21	Storni tecnici nell'ambito delle attività e progetti
29/12/2017		E	2/3	1.440,00	Storni tecnici nell'ambito delle attività e progetti
29/12/2017		E	3/2	397,31	Storni tecnici nell'ambito delle attività e progetti
29/12/2017		E	3/6	5.810,00	Storni tecnici nell'ambito delle attività e progetti
29/12/2017		E	4/4	911,66	Storni tecnici nell'ambito delle attività e progetti
29/12/2017		E	6/3	1.331,24	Storni tecnici nell'ambito delle attività e progetti

Previsione definitiva	€	129.616,00	
Somme impegnate	€	126.614,68	
Pagato	€	124.672,64	
Rimasto da pagare	€	1.942,04	(residui passivi elencati analiticamente nel modello L entrate)
Avanzo di amministrazione + accertamenti assegnati	€	129.616,00	
Residua disponibilità finanz	€	3.001,32	

Annotazioni:

Progetti - P215 - PROGETTI PER AREA PROFESSIONALIZZANTE

PROGETTI PER AREA PROFESSIONALIZZANTE

Previsione iniziale € 3.356,41
Variazioni in corso d'anno € 3.775,69

Data	N. Decreto	Finalizzate Delibera C.I.	Tipo Conto	Importo	Descrizione
24/02/2017		E	3/4	210,00	variazione su dati effettivi al 31/12/2016 conto consuntivo e variazioni inizio anno 2017
24/02/2017		E	4/4	190,00	variazione su dati effettivi al 31/12/2016 conto consuntivo e variazioni inizio anno 2017
12/04/2017		E	3/4	1.000,00	variazione per incassi dal conto corrente postale al 31/03/2017
23/10/2017		E	3/4	1.100,69	VARIAZIONI SU INCASSI DA CONTO CORRENTE POSTALE - CONTRIBUTI ALUNNI E PERSONALE
07/11/2017		E	3/13	1.000,00	variazioni per incassi dal conto corrente postale 268896 intestato a IPSEOA PAOLA
07/11/2017		E	4/4	275,00	variazioni per incassi dal conto corrente postale 268896 intestato a IPSEOA PAOLA
29/12/2017		E	2/3	-495,85	Storni tecnici nell'ambito delle attività e progetti
29/12/2017		E	3/2	495,85	Storni tecnici nell'ambito delle attività e progetti

Previsione definitiva € 7.132,10
Somme impegnate € 1.105,85
Pagato € 1.105,85
Rimasto da pagare € 0,00 (residui passivi elencati analiticamente nel modello L entrate)
Avanzo di amministrazione + accertamenti assegnati € 7.132,10
Residua disponibilità finanz € 6.026,25

Annotazioni:

Progetti - P218 - PROGETTO INTEGRAZIONE ED INCLUSIONE

PROGETTO INTEGRAZIONE ED INCLUSIONE

Previsione iniziale € 9.834,04
Variazioni in corso d'anno € -6.793,41

Data	N. Decreto	Finalizzate Delibera C.I.	Tipo Conto	Importo	Descrizione
24/02/2017		E	3/2	-6.000,00	variazione su dati effettivi al 31/12/2016 conto consuntivo e variazioni inizio anno 2017
24/02/2017		E	4/4	-793,41	variazione su dati effettivi al 31/12/2016 conto consuntivo e variazioni inizio anno 2017

Previsione definitiva € 3.040,63
Somme impegnate € 0,00
Pagato € 0,00
Rimasto da pagare € 0,00 (residui passivi elencati analiticamente nel modello L entrate)
Avanzo di amministrazione + accertamenti assegnati € 3.040,63
Residua disponibilità finanz € 3.040,63

Annotazioni:

Progetti - P219 - PROGETTO AMMINISTRAZIONE PROV.-MANUTENZIONE

PROGETTO AMMINISTRAZIONE PROV.-MANUTENZIONE

Previsione iniziale € 0,00
Variazioni in corso d'anno € 0,00

Data	N. Decreto	Finalizzate Delibera C.I.	Tipo Conto	Importo	Descrizione
------	------------	------------------------------	---------------	---------	-------------

Previsione definitiva	€	0,00			
Somme impegnate	€	0,00			
Pagato	€	0,00			
Rimasto da pagare	€	0,00			(residui passivi elencati analiticamente nel modello L entrate)
Avanzo di amministrazione + accertamenti assegnati	€	0,00			
Residua disponibilità finanz	€	0,00			

Annotazioni:

Progetti - P220 - FORMAZIONE DOCENTI NEO IMMESSI IN RUOLO 2014/15

FORMAZIONE DOCENTI NEO IMMESSI IN RUOLO 2014/15

Previsione iniziale	€	7.140,95
Variazioni in corso d'anno	€	0,00

Data	N. Decreto	Finalizzate Delibera C.I.	Tipo Conto	Importo	Descrizione
29/12/2017		E	1/9	620,83	Storni tecnici nell'ambito delle attività e progetti
29/12/2017		E	1/11	-620,83	Storni tecnici nell'ambito delle attività e progetti

Previsione definitiva	€	7.140,95		
Somme impegnate	€	6.693,15		
Pagato	€	6.693,15		
Rimasto da pagare	€	0,00		(residui passivi elencati analiticamente nel modello L entrate)
Avanzo di amministrazione + accertamenti assegnati	€	7.140,95		
Residua disponibilità finanz	€	447,80		

Annotazioni:

Progetti - P221 - ALTERNANZA SCUOLA LAVORO da a.s. 2015/16

ALTERNANZA SCUOLA LAVORO da a.s. 2015/16

Previsione iniziale	€	64.009,52
Variazioni in corso d'anno	€	3.990,36

Data	N. Decreto	Finalizzate Delibera C.I.	Tipo Conto	Importo	Descrizione
24/02/2017		E	1/9	-10.000,00	variazione su dati effettivi al 31/12/2016 conto consuntivo e variazioni inizio anno 2017
24/02/2017		E	2/3	100,00	variazione su dati effettivi al 31/12/2016 conto consuntivo e variazioni inizio anno 2017
24/02/2017		E	3/7	5.000,00	variazione su dati effettivi al 31/12/2016 conto consuntivo e variazioni inizio anno 2017
24/02/2017		E	3/13	-9.783,18	variazione su dati effettivi al 31/12/2016 conto consuntivo e variazioni inizio anno 2017
05/04/2017		E	3/7	1.268,25	MAGGIORE assegnazione MIUR per attività di alternanza scuola lavoro nota prot. 7133 del 04/04/2017
12/04/2017		E	3/2	140,00	variazione per incassi dal conto corrente postale al 31/03/2017
12/04/2017		E	3/13	1.520,00	variazione per incassi dal conto corrente postale al 31/03/2017
27/06/2017		E	1/9	1.100,00	variazioni sugli incassi dagli alunni dell'Istituto al 27/06/2017
03/10/2017		E	3/7	2.000,00	MIUR ASSEGNAZIONI 4/12MI 2017 PROGRAMMA ANNUALE PROT. 19107 DEL 28/08/2017 rettifica prot. 19390 del 03/10/2017
03/10/2017		E	3/13	6.933,14	MIUR ASSEGNAZIONI 4/12MI 2017 PROGRAMMA ANNUALE PROT. 19107 DEL 28/08/2017 rettifica prot. 19390 del 03/10/2017
29/12/2017		E	1/9	2.899,27	variazione su entrate da conto corrente postale (€ 14.102,65) a fine dicembre 2017
29/12/2017		E	1/9	-3.752,19	Storni tecnici nell'ambito delle attività e progetti

29/12/2017		E	1/11	1.000,00	variazione su entrate da conto corrente postale (€ 14.102,65) a fine dicembre 2017
29/12/2017		E	1/11	3.301,69	Storni tecnici nell'ambito delle attività e progetti
29/12/2017		E	2/2	300,00	Storni tecnici nell'ambito delle attività e progetti
29/12/2017		E	2/3	30,00	Storni tecnici nell'ambito delle attività e progetti
29/12/2017		E	3/2	120,50	Storni tecnici nell'ambito delle attività e progetti
29/12/2017		E	3/5	1.812,88	variazione su entrate da conto corrente postale (€ 14.102,65) a fine dicembre 2017

Previsione definitiva	€	67.999,88	
Somme impegnate	€	37.738,42	
Pagato	€	28.997,06	
Rimasto da pagare	€	8.741,36	(residui passivi elencati analiticamente nel modello L entrate)
Avanzo di amministrazione + accertamenti assegnati	€	67.899,88	
Residua disponibilità finanz	€	30.161,46	

Annotazioni:

Progetti - P222 - Competenze chiave di CITTADINANZA / area culturale

Competenze chiave di CITTADINANZA / area culturale

Previsione iniziale	€	1.935,56
Variazioni in corso d'anno	€	0,00

Data	N. Decreto	Finalizzate Delibera C.I.	Tipo Conto	Importo	Descrizione
24/02/2017		E	1/9	-100,00	variazione su dati effettivi al 31/12/2016 conto consuntivo e variazioni inizio anno 2017
24/02/2017		E	4/4	100,00	variazione su dati effettivi al 31/12/2016 conto consuntivo e variazioni inizio anno 2017
29/12/2017		E	1/9	-123,96	Storni tecnici nell'ambito delle attività e progetti
29/12/2017		E	3/2	123,96	Storni tecnici nell'ambito delle attività e progetti

Previsione definitiva	€	1.935,56	
Somme impegnate	€	123,96	
Pagato	€	123,96	
Rimasto da pagare	€	0,00	(residui passivi elencati analiticamente nel modello L entrate)
Avanzo di amministrazione + accertamenti assegnati	€	1.935,56	
Residua disponibilità finanz	€	1.811,60	

Annotazioni:

Progetti - P223 - FESR AMBIENTI DIGIT. 10.8.1.A3 FESR PON-CL-2015-216

FESR AMBIENTI DIGITALI 10.8.1.A3 FESR PON-CL-2015-216

Previsione iniziale	€	22.000,00
Variazioni in corso d'anno	€	-20.459,58

Data	N. Decreto	Finalizzate Delibera C.I.	Tipo Conto	Importo	Descrizione
24/02/2017		E	1/9	-349,74	variazione su dati effettivi al 31/12/2016 conto consuntivo e variazioni inizio anno 2017
24/02/2017		E	4/4	-3.700,00	variazione su dati effettivi al 31/12/2016 conto consuntivo e variazioni inizio anno 2017
24/02/2017		E	6/3	-16.409,84	variazione su dati effettivi al 31/12/2016 conto consuntivo e variazioni inizio anno 2017
29/12/2017		E	1/9	152,23	Storni tecnici nell'ambito delle attività e progetti
29/12/2017		E	1/11	197,08	Storni tecnici nell'ambito delle attività e progetti
29/12/2017		E	3/5	-349,31	Storni tecnici nell'ambito delle attività e progetti

Previsione definitiva	€	1.540,42	
Somme impegnate	€	1.099,57	
Pagato	€	1.099,57	
Rimasto da pagare	€	0,00	(residui passivi elencati analiticamente nel modello L entrate)
Avanzo di amministrazione + accertamenti assegnati	€	1.540,42	

Residua disponibilità finanz € **440,85**

Annotazioni:

Progetti - P224 - FORMAZIONE DOCENTI NEOIMMESSI IN RUOLO 2015/16

FORMAZIONE DOCENTI NEOIMMESSI IN RUOLO 2015/16

Previsione iniziale € 28.065,65
Variazioni in corso d'anno € 0,00

Data	N. Decreto	Finalizzate Delibera C.I.	Tipo Conto	Importo	Descrizione
------	------------	------------------------------	---------------	---------	-------------

Previsione definitiva € 28.065,65
Somme impegnate € 17.619,88
Pagato € 17.619,88
Rimasto da pagare € 0,00 (residui passivi elencati analiticamente nel modello L entrate)
Avanzo di amministrazione + accertamenti assegnati € 28.065,65
Residua disponibilità finanz € **10.445,77**

Annotazioni:

Progetti - P225 - PROGETTO ASSIS. SPECIAL. ALUNNI DIV. ABILI 2015/16

PROGETTO ASSISTENZA SPECIALISTICA ALUNNI DIV. ABIL

Previsione iniziale € 18.290,36
Variazioni in corso d'anno € -18.290,36

Data	N. Decreto	Finalizzate Delibera C.I.	Tipo Conto	Importo	Descrizione
24/02/2017		E	3/2	-14.992,10	variazione su dati effettivi al 31/12/2016 conto consuntivo e variazioni inizio anno 2017
24/02/2017		E	4/4	-3.298,26	variazione su dati effettivi al 31/12/2016 conto consuntivo e variazioni inizio anno 2017

Previsione definitiva € 0,00
Somme impegnate € 0,00
Pagato € 0,00
Rimasto da pagare € 0,00 (residui passivi elencati analiticamente nel modello L entrate)
Avanzo di amministrazione + accertamenti assegnati € 0,00
Residua disponibilità finanz € **0,00**

Annotazioni:

Progetti - P226 - FORMAZ.PERS. DOCENTE 2016/17 D.M.797/2016 AMBITO

FORMAZIONE DEL PERSONALE DELLA SCUOLA 2016/17 PIANO NAZIONALE D.M. 797/2016

Previsione iniziale € 0,00
Variazioni in corso d'anno € 70.233,91

Data	N. Decreto	Finalizzate Delibera C.I.	Tipo Conto	Importo	Descrizione
24/02/2017		E	1/9	73.970,00	variazione su dati effettivi al 31/12/2016 conto consuntivo e variazioni inizio anno 2017
24/02/2017		E	1/11	8.000,00	variazione su dati effettivi al 31/12/2016 conto consuntivo e variazioni inizio anno 2017
24/02/2017		E	2/3	1.000,00	variazione su dati effettivi al 31/12/2016 conto consuntivo e variazioni inizio anno 2017
24/02/2017		E	4/4	220,00	variazione su dati effettivi al 31/12/2016 conto consuntivo e variazioni inizio anno 2017
05/06/2017		E	1/9	-6.000,00	storni tecnici all'interno dei progetti
05/06/2017		E	3/4	6.000,00	storni tecnici all'interno dei progetti

27/11/2017		E	1/9	-19.589,79	variazione su spesa effettiva per progetto formazione docenti rete ambito CS
27/11/2017		E	2/1	420,00	variazione su spesa effettiva per progetto formazione docenti rete ambito CS
27/11/2017		E	2/3	400,00	variazione su spesa effettiva per progetto formazione docenti rete ambito CS
27/11/2017		E	3/2	2.032,13	variazione su spesa effettiva per progetto formazione docenti rete ambito CS
27/11/2017		E	3/5	1.988,40	variazione su spesa effettiva per progetto formazione docenti rete ambito CS
27/11/2017		E	3/7	763,10	variazione su spesa effettiva per progetto formazione docenti rete ambito CS
27/11/2017		E	4/4	1.030,07	variazione su spesa effettiva per progetto formazione docenti rete ambito CS
29/12/2017		E	1/9	-6.397,94	Storni tecnici nell'ambito delle attività e progetti
29/12/2017		E	1/10	6.397,94	Storni tecnici nell'ambito delle attività e progetti

Previsione definitiva	€	70.233,91	
Somme impegnate	€	15.667,44	
Pagato	€	15.667,44	
Rimasto da pagare	€	0,00	(residui passivi elencati analiticamente nel modello L entrate)
Avanzo di amministrazione + accertamenti assegnati	€	70.233,91	
Residua disponibilità finanz	€	54.566,47	

Annotazioni:

Progetti - P227 - FORMAZ.DOCENTI NEOIMMESSI IN RUOLO 2016/17 PROV.CS

FORMAZIONE DOCENTI NEO IMMESSI IN RUOLO 2016/17

Previsione iniziale	€	0,00
Variazioni in corso d'anno	€	13.219,50

Data	N. Decreto	Finalizzate Delibera C.I.	Tipo Conto	Importo	Descrizione
24/02/2017		E	1/9	6.975,00	variazione su dati effettivi al 31/12/2016 conto consuntivo e variazioni inizio anno 2017
26/04/2017		E	1/9	-200,00	storni tecnici interni al progetto
26/04/2017		E	2/1	150,00	storni tecnici interni al progetto
26/04/2017		E	4/4	50,00	storni tecnici interni al progetto
17/11/2017		E	1/9	5.228,94	decreto miur 966 DEL 27/09/2017 assegnazione ulteriore per formazione docenti neoassunti 2016/17
17/11/2017		E	1/11	1.000,00	decreto miur 966 DEL 27/09/2017 assegnazione ulteriore per formazione docenti neoassunti 2016/17
17/11/2017		E	2/1	15,56	decreto miur 966 DEL 27/09/2017 assegnazione ulteriore per formazione docenti neoassunti 2016/17

Previsione definitiva	€	13.219,50	
Somme impegnate	€	4.995,11	
Pagato	€	4.995,11	
Rimasto da pagare	€	0,00	(residui passivi elencati analiticamente nel modello L entrate)
Avanzo di amministrazione + accertamenti assegnati	€	13.219,50	
Residua disponibilità finanz	€	8.224,39	

Annotazioni:

Progetti - P228 - FORMAZ. PERSONALE ATA 2016/17 RETE AMBITO

FORMAZIONE PERSONALE ATA 2016/17

Previsione iniziale	€	0,00
Variazioni in corso d'anno	€	8.558,29

Data	N. Decreto	Finalizzate Delibera C.I.	Tipo Conto	Importo	Descrizione
08/03/2017		E	1/9	8.370,00	Comunicazione MIUR nota 5115 del 08/03/2017 finanziamento per attività di formazione personale ATA 2016/17

08/03/2017		E	2/1	150,00	Comunicazione MIUR nota 5115 del 08/03/2017 finanziamento per attività di formazione personale ATA 2016/17
08/03/2017		E	4/4	40,00	Comunicazione MIUR nota 5115 del 08/03/2017 finanziamento per attività di formazione personale ATA 2016/17
05/07/2017		E	1/9	1.020,52	integrazione formazione ATA - decreto USR CZ n. 9909 del 04/07/2017
13/11/2017		E	1/9	-2.245,84	FINANZIAMENTO PROGETTO FORMAZIONE ASSISTENTI TECNICI 2016/17
13/11/2017		E	2/1	-150,00	FINANZIAMENTO PROGETTO FORMAZIONE ASSISTENTI TECNICI 2016/17
13/11/2017		E	2/3	1.000,00	FINANZIAMENTO PROGETTO FORMAZIONE ASSISTENTI TECNICI 2016/17
13/11/2017		E	3/5	256,80	FINANZIAMENTO PROGETTO FORMAZIONE ASSISTENTI TECNICI 2016/17
13/11/2017		E	4/4	118,52	FINANZIAMENTO PROGETTO FORMAZIONE ASSISTENTI TECNICI 2016/17
17/11/2017		E	1/9	-1.027,49	storni fra sottoconti per allineamento dati su spese effettive
17/11/2017		E	1/11	1.030,09	storni fra sottoconti per allineamento dati su spese effettive
17/11/2017		E	2/3	-600,00	storni fra sottoconti per allineamento dati su spese effettive
17/11/2017		E	3/4	627,78	storni fra sottoconti per allineamento dati su spese effettive
17/11/2017		E	4/4	-30,38	storni fra sottoconti per allineamento dati su spese effettive
27/11/2017		E	1/9	-1,27	vsriazioni su spesa effettiva progetto formazione ata di ambito 2016/17
27/11/2017		E	4/4	-0,44	vsriazioni su spesa effettiva progetto formazione ata di ambito 2016/17

Previsione definitiva	€	8.558,29	
Somme impegnate	€	8.558,29	
Pagato	€	1.367,04	
Rimasto da pagare	€	7.191,25	(residui passivi elencati analiticamente nel modello L entrate)
Avanzo di amministrazione + accertamenti assegnati	€	8.558,29	
Residua disponibilità finanz	€	0,00	

Annotazioni:

Progetti - P229 - FORMAZ. DIRIGENTI SCOLASTICI 2016/17

FORMAZIONE DIRIGENTI SCOLASTICI 2016/17

Previsione iniziale	€	0,00
Variazioni in corso d'anno	€	37.984,16

Data	N. Decreto	Finalizzate Delibera C.I.	Tipo Conto	Importo	Descrizione
04/07/2017		E	1/9	1.621,30	decreto 9726 del 29/6/2017 USR CZ gestione fondi formazione Dirigenti scolastici e formazione dirigenti neoimmessi in ruolo
04/07/2017		E	1/11	400,00	decreto 9726 del 29/6/2017 USR CZ gestione fondi formazione Dirigenti scolastici e formazione dirigenti neoimmessi in ruolo
04/07/2017		E	2/1	500,00	decreto 9726 del 29/6/2017 USR CZ gestione fondi formazione Dirigenti scolastici e formazione dirigenti neoimmessi in ruolo
04/07/2017		E	3/5	41.633,70	decreto 9726 del 29/6/2017 USR CZ gestione fondi formazione Dirigenti scolastici e formazione dirigenti neoimmessi in ruolo
27/11/2017		E	1/9	228,70	variazione su spese effettive progetto formazione dirigenti scolastici 2016/17
27/11/2017		E	1/11	204,95	variazione su spese effettive progetto formazione dirigenti scolastici 2016/17
27/11/2017		E	2/1	-500,00	variazione su spese effettive progetto formazione dirigenti scolastici 2016/17
27/11/2017		E	3/5	-6.104,49	variazione su spese effettive progetto formazione dirigenti scolastici 2016/17

Previsione definitiva	€	37.984,16
-----------------------	---	-----------

Somme impegnate	€	37.984,16	
Pagato	€	20.816,84	
Rimasto da pagare	€	17.167,32	(residui passivi elencati analiticamente nel modello L entrate)
Avanzo di amministrazione + accertamenti assegnati	€	37.984,16	
Residua disponibilità finanz	€	0,00	

Annotazioni:

Progetti - P230 - FORMAZ.DIRIGENTI SCOL. NEOIMMESSI 2016/17

FORMAZIONE DIRIGENTI SCOLASTICI NEOIMMESSI IN RUOLO 2016/17

Previsione iniziale	€	0,00
Variazioni in corso d'anno	€	6.811,23

Data	N. Decreto	Finalizzate Delibera C.I.	Tipo Conto	Importo	Descrizione
04/07/2017		E	1/9	5.819,00	decreto 9726 del 29/6/2017 USR CZ gestione fondi formazione Dirigenti scolastici e formazione dirigenti neoimmessi in ruolo
04/07/2017		E	1/11	1.000,00	decreto 9726 del 29/6/2017 USR CZ gestione fondi formazione Dirigenti scolastici e formazione dirigenti neoimmessi in ruolo
04/07/2017		E	2/3	200,00	decreto 9726 del 29/6/2017 USR CZ gestione fondi formazione Dirigenti scolastici e formazione dirigenti neoimmessi in ruolo
21/12/2017		E	1/9	-620,97	variazione su spesa effettiva prog. DS neoassunti (-207,77)
21/12/2017		E	1/10	413,20	variazione su spesa effettiva prog. DS neoassunti (-207,77)
29/12/2017		E	1/9	-896,00	Storni tecnici nell'ambito delle attività e progetti
29/12/2017		E	3/3	391,90	Storni tecnici nell'ambito delle attività e progetti
29/12/2017		E	3/5	413,20	Storni tecnici nell'ambito delle attività e progetti
29/12/2017		E	4/4	90,90	Storni tecnici nell'ambito delle attività e progetti

Previsione definitiva	€	6.811,23	
Somme impegnate	€	1.344,32	
Pagato	€	1.344,32	
Rimasto da pagare	€	0,00	(residui passivi elencati analiticamente nel modello L entrate)
Avanzo di amministrazione + accertamenti assegnati	€	6.811,23	
Residua disponibilità finanz	€	5.466,91	

Annotazioni:

Progetti - P231 - PROGETTO SCUOLA IN CARCERE - MIUR

PROGETTO SCUOLA IN CARCERE

Previsione iniziale	€	0,00
Variazioni in corso d'anno	€	8.603,89

Data	N. Decreto	Finalizzate Delibera C.I.	Tipo Conto	Importo	Descrizione
22/05/2017		E	1/9	6.300,00	assegnazione per "Scuola In carcere" ai sensi art. 13 D.M. 663 del 01/09/2016, per interventi nelle scuole in carcere e per interventi su studenti con B:E.S. nelle sezioni carcerarie, e per la diffusione delle migliori pratiche educative
22/05/2017		E	1/11	923,89	assegnazione per "Scuola In carcere" ai sensi art. 13 D.M. 663 del 01/09/2016, per interventi nelle scuole in carcere e per interventi su studenti con B:E.S. nelle sezioni carcerarie, e per la diffusione delle migliori pratiche educative
22/05/2017		E	2/3	1.000,00	assegnazione per "Scuola In carcere" ai sensi art. 13 D.M. 663 del 01/09/2016, per interventi nelle scuole in carcere e per interventi su studenti con B:E.S. nelle sezioni carcerarie, e per la diffusione delle migliori pratiche educative
22/05/2017		E	4/2	200,00	assegnazione per "Scuola In carcere" ai sensi art. 13

					D.M. 663 del 01/09/2016, per interventi nelle scuole in carcere e per interventi su studenti con B:E.S. nelle sezioni carcerarie, e per la diffusione delle migliori pratiche educative
22/05/2017		E	4/4	180,00	assegnazione per "Scuola In carcere" ai sensi art. 13 D.M. 663 del 01/09/2016, per interventi nelle scuole in carcere e per interventi su studenti con B:E.S. nelle sezioni carcerarie, e per la diffusione delle migliori pratiche educative
29/12/2017		E	1/9	-4.000,00	Storni tecnici nell'ambito delle attività e progetti
29/12/2017		E	2/3	-404,00	Storni tecnici nell'ambito delle attività e progetti
29/12/2017		E	4/4	646,62	Storni tecnici nell'ambito delle attività e progetti
29/12/2017		E	6/3	3.757,38	Storni tecnici nell'ambito delle attività e progetti

Previsione definitiva	€	8.603,89	
Somme impegnate	€	4.584,00	
Pagato	€	4.584,00	
Rimasto da pagare	€	0,00	(residui passivi elencati analiticamente nel modello L entrate)
Avanzo di amministrazione + accertamenti assegnati	€	8.603,89	
Residua disponibilità finanz	€	4.019,89	

Annotazioni:

Progetti - P232 - SERVIZI DI ASSISTENZA SPECIALISTICA prov.CS

SERVIZI DI ASSISTENZA SPECIALISTICA

Previsione iniziale	€	0,00
Variazioni in corso d'anno	€	18.500,00

Data	N. Decreto	Finalizzate Delibera C.I.	Tipo Conto	Importo	Descrizione
11/07/2017		E	3/2	15.163,93	FINANZ.PROV. COSENZA SERVIZIO ASSISTENZA PER AUTONOMIA E COMUNICAZIONE PERSONALE 2016/17
11/07/2017		E	4/4	3.336,07	FINANZ.PROV. COSENZA SERVIZIO ASSISTENZA PER AUTONOMIA E COMUNICAZIONE PERSONALE 2016/17

Previsione definitiva	€	18.500,00	
Somme impegnate	€	5.669,90	
Pagato	€	5.669,90	
Rimasto da pagare	€	0,00	(residui passivi elencati analiticamente nel modello L entrate)
Avanzo di amministrazione + accertamenti assegnati	€	18.500,00	
Residua disponibilità finanz	€	12.830,10	

Annotazioni:

Progetti - P233 - PON FSE 10.1.1A-FSE PON CL 2017-19 SOSTEGNO ALUNNI

PON FSE 10.1.1A-FSE PON CL 2017-19 INTERVENTI DI SOSTEGNO ALUNNI CON FRAGILITA'

Previsione iniziale	€	0,00
Variazioni in corso d'anno	€	39.927,30

Data	N. Decreto	Finalizzate Delibera C.I.	Tipo Conto	Importo	Descrizione
01/09/2017		E	1/9	36.930,00	PON FSE 10.1.1A FSE PON - CL-2017-19 INTERVENTI DI SOSTEGNO PER STUDENTI CON FRAGILITA'- autorizz. prot. AOOGEFID/31698 DEL 24/07/17
01/09/2017		E	1/11	1.043,30	PON FSE 10.1.1A FSE PON - CL-2017-19 INTERVENTI DI SOSTEGNO PER STUDENTI CON FRAGILITA'- autorizz. prot. AOOGEFID/31698 DEL 24/07/17
01/09/2017		E	2/3	614,75	PON FSE 10.1.1A FSE PON - CL-2017-19 INTERVENTI DI SOSTEGNO PER STUDENTI CON FRAGILITA'- autorizz. prot. AOOGEFID/31698 DEL 24/07/17
01/09/2017		E	3/4	978,69	PON FSE 10.1.1A FSE PON - CL-2017-19 INTERVENTI DI SOSTEGNO PER STUDENTI CON FRAGILITA'- autorizz. prot. AOOGEFID/31698 DEL 24/07/17
01/09/2017		E	4/4	360,56	PON FSE 10.1.1A FSE PON - CL-2017-19 INTERVENTI DI SOSTEGNO PER STUDENTI CON FRAGILITA'-

Previsione definitiva	€	39.927,30	
Somme impegnate	€	0,00	
Pagato	€	0,00	
Rimasto da pagare	€	0,00	(residui passivi elencati analiticamente nel modello L entrate)
Avanzo di amministrazione + accertamenti assegnati	€	39.927,30	
Residua disponibilità finanz	€	39.927,30	

Annotazioni:

Progetti - P234 - POR 2014/20 -12 OB.SP.10,1 AZ 10.1.1 A SCUOLA ABC

POR 2014/20 ASSE 12 OB.SP.10,1 AZ 10.1.1 FARE SCUOLA FUORI DALLE AULE A SCUOLA DI ABC

Previsione iniziale	€	0,00
Variazioni in corso d'anno	€	54.887,00

Data	N. Decreto	Finalizzate Delibera C.I.	Tipo Conto	Importo	Descrizione
01/09/2017		E	1/9	14.100,00	POR CALABRIA 2014/20 AUTORIZZ. ASSE 12 OB,SP.10.1 AZ. 10.1.1 -FARE SCUOLA FUORI DALLE AULE - A SCUOLA DI ABC
01/09/2017		E	2/1	409,84	POR CALABRIA 2014/20 AUTORIZZ. ASSE 12 OB,SP.10.1 AZ. 10.1.1 -FARE SCUOLA FUORI DALLE AULE - A SCUOLA DI ABC
01/09/2017		E	2/3	850,00	POR CALABRIA 2014/20 AUTORIZZ. ASSE 12 OB,SP.10.1 AZ. 10.1.1 -FARE SCUOLA FUORI DALLE AULE - A SCUOLA DI ABC
01/09/2017		E	3/4	909,09	POR CALABRIA 2014/20 AUTORIZZ. ASSE 12 OB,SP.10.1 AZ. 10.1.1 -FARE SCUOLA FUORI DALLE AULE - A SCUOLA DI ABC
01/09/2017		E	3/7	5.454,55	POR CALABRIA 2014/20 AUTORIZZ. ASSE 12 OB,SP.10.1 AZ. 10.1.1 -FARE SCUOLA FUORI DALLE AULE - A SCUOLA DI ABC
01/09/2017		E	3/12	1.050,00	POR CALABRIA 2014/20 AUTORIZZ. ASSE 12 OB,SP.10.1 AZ. 10.1.1 -FARE SCUOLA FUORI DALLE AULE - A SCUOLA DI ABC
01/09/2017		E	3/13	30.622,95	POR CALABRIA 2014/20 AUTORIZZ. ASSE 12 OB,SP.10.1 AZ. 10.1.1 -FARE SCUOLA FUORI DALLE AULE - A SCUOLA DI ABC
01/09/2017		E	4/4	1.490,57	POR CALABRIA 2014/20 AUTORIZZ. ASSE 12 OB,SP.10.1 AZ. 10.1.1 -FARE SCUOLA FUORI DALLE AULE - A SCUOLA DI ABC
29/12/2017		E	1/9	-764,96	Storni tecnici nell'ambito delle attività e progetti
29/12/2017		E	1/11	376,04	Storni tecnici nell'ambito delle attività e progetti
29/12/2017		E	3/1	662,04	Storni tecnici nell'ambito delle attività e progetti
29/12/2017		E	3/2	157,63	Storni tecnici nell'ambito delle attività e progetti
29/12/2017		E	3/4	-90,17	Storni tecnici nell'ambito delle attività e progetti
29/12/2017		E	3/7	-5.454,55	Storni tecnici nell'ambito delle attività e progetti
29/12/2017		E	3/12	-1.050,00	Storni tecnici nell'ambito delle attività e progetti
29/12/2017		E	3/13	377,05	Storni tecnici nell'ambito delle attività e progetti
29/12/2017		E	4/4	5.786,92	Storni tecnici nell'ambito delle attività e progetti

Previsione definitiva	€	54.887,00	
Somme impegnate	€	45.157,00	
Pagato	€	42.599,84	
Rimasto da pagare	€	2.557,16	(residui passivi elencati analiticamente nel modello L entrate)
Avanzo di amministrazione + accertamenti assegnati	€	54.887,00	
Residua disponibilità finanz	€	9.730,00	

Annotazioni:

Progetti - P235 - PROGETTO POR F.A.M.I. LA SCUOLA ACCOGLIE

PROGETTO F.A.M.I. LA SCUOLA ACCOGLIE

Previsione iniziale	€	0,00
Variazioni in corso d'anno	€	36.982,62

Data	N. Decreto	Finalizzate Delibera C.I.	Tipo Conto	Importo	Descrizione
23/10/2017		E	1/9	36.982,62	PROGETTO CALABRIA ACCOGLIE F.A.M.I. 2014-2020 AZIONE 1 MULTIAZIONE -

Previsione definitiva € 36.982,62
Somme impegnate € 0,00
Pagato € 0,00
Rimasto da pagare € 0,00 (residui passivi elencati analiticamente nel modello L entrate)
Avanzo di amministrazione + accertamenti assegnati € 36.982,62
Residua disponibilità finanz € **36.982,62**

Annotazioni:

Progetti - P236 - FORMAZIONE ATA ASSISTENTI TECNICI 2016/17

FORMAZIONE ATA ASSISTENTI TECNICI 2016/17

Previsione iniziale € 0,00
Variazioni in corso d'anno € 1.020,52

Data	N. Decreto	Finalizzate Delibera C.I.	Tipo Conto	Importo	Descrizione
13/11/2017		E	2/3	230,00	FINANZIAMENTO PROGETTO FORMAZIONE ASSISTENTI TECNICI 2016/17
13/11/2017		E	3/5	766,58	FINANZIAMENTO PROGETTO FORMAZIONE ASSISTENTI TECNICI 2016/17
13/11/2017		E	4/4	23,94	FINANZIAMENTO PROGETTO FORMAZIONE ASSISTENTI TECNICI 2016/17

Previsione definitiva € 1.020,52
Somme impegnate € 0,00
Pagato € 0,00
Rimasto da pagare € 0,00 (residui passivi elencati analiticamente nel modello L entrate)
Avanzo di amministrazione + accertamenti assegnati € 1.020,52
Residua disponibilità finanz € **1.020,52**

Annotazioni:

Progetti - P237 - Azione #28 Piano naz.Scuola Digit.Animatore

Azione #28 Piano naz.Scuola Digit.Animatore Digitale

Previsione iniziale € 0,00
Variazioni in corso d'anno € 2.000,00

Data	N. Decreto	Finalizzate Delibera C.I.	Tipo Conto	Importo	Descrizione
20/12/2017		E	3/5	1.000,00	Nota MIUR 36983 del 06/11/17 contributo Animatore scuola digitale azione #28 del Piano naz.Scuola Digitale
22/12/2017		E	1/9	1.000,00	CONTRIBUTI VARI PNSD PIANO NAZIONALE SCUOLA DIGITALE

Previsione definitiva € 2.000,00
Somme impegnate € 0,00
Pagato € 0,00
Rimasto da pagare € 0,00 (residui passivi elencati analiticamente nel modello L entrate)
Avanzo di amministrazione + accertamenti assegnati € 2.000,00
Residua disponibilità finanz € **2.000,00**

Annotazioni:

Progetti - P238 - FORMAZIONE DOCENTI AMBITO 2017/18

FORMAZIONE DOCENTI AMBITO 2017/18

Previsione iniziale € 0,00
 Variazioni in corso d'anno € 49.950,00

Data	N. Decreto	Finalizzate Delibera C.I.	Tipo Conto	Importo	Descrizione
20/12/2017		E	3/5	49.950,00	assegnazione acconto per formazione docenti di ambito a.s. 2017/18

Previsione definitiva € 49.950,00
 Somme impegnate € 0,00
 Pagato € 0,00
 Rimasto da pagare € 0,00 (residui passivi elencati analiticamente nel modello L entrate)
 Avanzo di amministrazione + accertamenti assegnati € 49.950,00
 Residua disponibilità finanziarie € **49.950,00**

Annotazioni:

Progetti - P239 - FORMAZIONE DOCENTI NEOIMMESSI IN RUOLO 2017/18

FORMAZIONE DOCENTI NEOIMMESSI IN RUOLO 2017/18

Previsione iniziale € 0,00
 Variazioni in corso d'anno € 1.942,00

Data	N. Decreto	Finalizzate Delibera C.I.	Tipo Conto	Importo	Descrizione
20/12/2017		E	3/5	1.942,00	acconto assegnazione formazione docenti neoimmessi in ruolo 2017/18

Previsione definitiva € 1.942,00
 Somme impegnate € 0,00
 Pagato € 0,00
 Rimasto da pagare € 0,00 (residui passivi elencati analiticamente nel modello L entrate)
 Avanzo di amministrazione + accertamenti assegnati € 1.942,00
 Residua disponibilità finanziarie € **1.942,00**

Annotazioni:

Progetti - P240 - PNSD - PIANO NAZ.SCUOLA DIGITALE

PNSD - PIANO NAZ.SCUOLA DIGITALE

Previsione iniziale € 0,00
 Variazioni in corso d'anno € 1.154,65

Data	N. Decreto	Finalizzate Delibera C.I.	Tipo Conto	Importo	Descrizione
22/12/2017		E	2/2	154,65	CONTRIBUTI VARI PNSD PIANO NAZIONALE SCUOLA DIGITALE
22/12/2017		E	3/8	1.000,00	CONTRIBUTI VARI PNSD PIANO NAZIONALE SCUOLA DIGITALE

Previsione definitiva € 1.154,65
 Somme impegnate € 0,00
 Pagato € 0,00
 Rimasto da pagare € 0,00 (residui passivi elencati analiticamente nel modello L entrate)
 Avanzo di amministrazione + accertamenti assegnati € 1.154,65
 Residua disponibilità finanziarie € **1.154,65**

Annotazioni:

Progetti - P241 - FORMAZIONE DOCENTI SOSTEGNO

FORMAZIONE DOCENTI SOSTEGNO

Previsione iniziale € 0,00
 Variazioni in corso d'anno € 1.887,00

Data	N. Decreto	Finalizzate Delibera C.I.	Tipo Conto	Importo	Descrizione
22/12/2017		E	3/5	1.887,00	ACCONTO FORMAZIONE DOCENTI DI SOSTEGNO

Previsione definitiva € 1.887,00
 Somme impegnate € 0,00
 Pagato € 0,00
 Rimasto da pagare € 0,00 (residui passivi elencati analiticamente nel modello L entrate)
 Avanzo di amministrazione +
 accertamenti assegnati € 1.887,00
 Residua disponibilità finanz € **1.887,00**

Annotazioni:

SITUAZIONE AMMINISTRATIVA

FONDO DI CASSA			
Fondo di cassa all'inizio dell'esercizio	€		288.979,90
Ammontare somme riscosse:			
a) in conto competenza	€	325.175,79	
b) in conto residui	€	757.193,83	
		Totale	€ 1.082.369,62
Ammontare dei pagamenti eseguiti:			
c) in conto competenza	€	571.350,37	
d) in conto residui	€	180.715,36	
		Totale	€ 752.065,73
Fondo di cassa a fine esercizio	€		619.283,79
Avanzo (o disavanzo) complessivo di fine esercizio			
- Residui attivi	€	523.818,38	
- Residui passivi	€	218.188,56	
Avanzo (o disavanzo) di amministrazione a fine esercizio	€		924.913,61
Note relative alla situazione amministrativa:			

STATO PATRIMONIALE

Attività	Situazione all'1/1	Variazioni	Situazione al 31/12
IMMOBILIZZAZIONI			
Immateriali	0,00	0,00	0,00
Materiali	685.957,94	71.243,12	757.201,06
Finanziarie	0,00	0,00	0,00
Totale immobilizzazioni	685.957,94	71.243,12	757.201,06
DISPONIBILITA'			
Rimanenze	0,00	0,00	0,00
Crediti	1.286.026,71	-762.208,33	523.818,38
Attività finanziarie non facenti parte delle immobilizzazioni	0,00	0,00	0,00
Disponibilità liquide	293.873,59	325.410,20	619.283,79
Totale disponibilità	1.579.900,30	-436.798,13	1.143.102,17
Deficit patrimoniale	0,00	0,00	0,00
TOTALE ATTIVO	2.265.858,24	-365.555,01	1.900.303,23
Passività	Situazione all'1/1	Variazioni	Situazione al 31/12
DEBITI			
A lungo termine	0,00	0,00	0,00
Residui passivi	249.895,25	-31.706,69	218.188,56
Totale Debiti	249.895,25	-31.706,69	218.188,56
Consistenza patrimoniale	2.015.962,99	-333.848,32	1.682.114,67
TOTALE PASSIVO	2.265.858,24	-365.555,01	1.900.303,23
Note relative alla situazione patrimoniale:			

SITUAZIONE DEI RESIDUI

La situazione dei residui è la seguente:

	Iniziali	Variazioni (radiazioni)	Definitivi	Riscossi	Da Riscuotere	Residui esercizio	Totale residui
Attivi	1.286.026,71	-198.541,49	1.087.485,22	757.193,83	330.291,39	193.526,99	523.818,38
	Iniziali	Variazioni (radiazioni)	Definitivi	Pagati	Da Pagare	Residui esercizio	Totale residui
Passivi	249.895,25	-22.140,45	227.754,80	180.715,36	47.039,44	171.149,12	218.188,56

I residui attivi e passivi sono elencati analiticamente nel modello L.

RIEPILOGO DELLE SPESE PER TIPOLOGIA DEI CONTI ECONOMICI

Questo modello fornisce un quadro riepilogativo delle spese impegnate per tutti i progetti/attività (art.19 del regolamento) ed è articolato secondo il raggruppamento delle spese previste dal piano dei conti. Il riepilogo delle spese raggruppate per singola tipologia permette di analizzare dell'Istituto dal punto di vista economico. Una prima analisi si può ottenere rapportando le più importanti aggregazioni di spesa sul totale delle spese effettuate.

Tipo	Descrizione	Somme impegnate	Rapporto tra Tipo e il totale delle somme impegnate
01	Personale	93.297,94	12,57%
02	Beni di consumo	109.357,60	14,73%
03	Acquisto di servizi ed utilizzo di beni di terzi	348.228,34	46,90%
04	Altre spese	61.994,87	8,35%
05	Oneri straordinari e da contenzioso	0,00	0,00%
06	Beni d'investimento	129.220,74	17,40%
07	Oneri finanziari	0,00	0,00%
08	Rimborsi e poste correttive	400,00	0,05%
Totale generale		742.499,49	100%

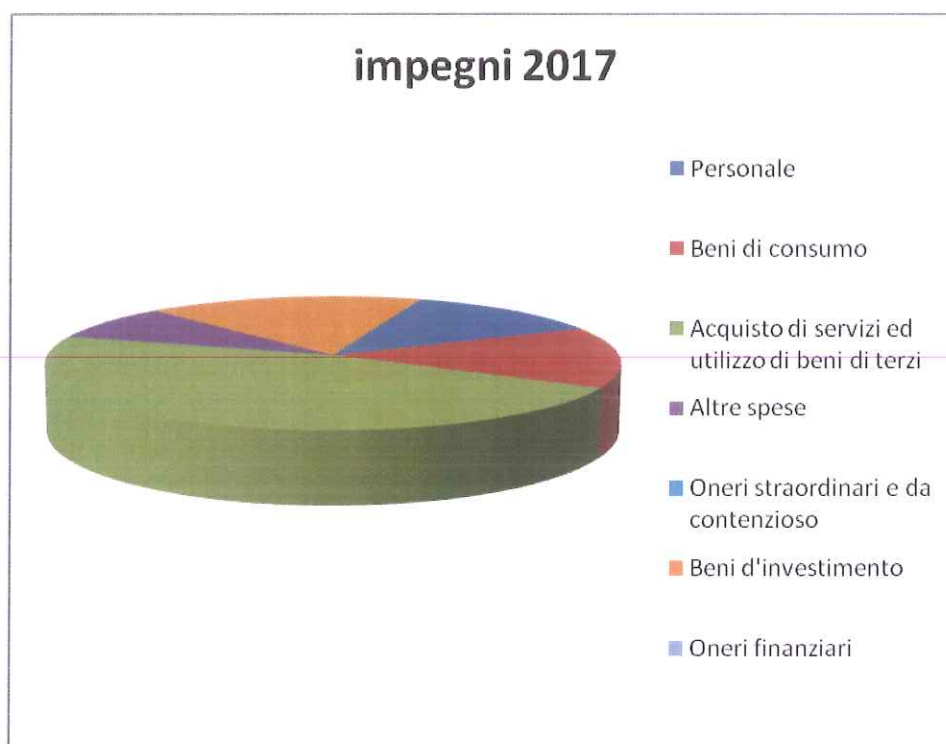

MINUTE SPESE

La gestione delle minute spese per l'esercizio finanziario 2017 è stata effettuata correttamente dal D.S.G.A.; le spese sono state registrate nell'apposito registro ed il fondo iniziale di € 900,00 anticipato al D.S.G.A. con mandato n. 6 del 08/02/2017 è stato regolarmente restituito con apposita reverse n. 65 del 22/12/2017.

I movimenti sulle partite di giro in entrata ed in uscita (anticipo, reintegri e restituzione anticipo) non sono presenti nei modelli H (conto finanziario), K (stato patrimoniale), J (situazione amministrativa definitiva) e nel modello N (riepilogo per tipologia di spesa); come indicato da una FAQ presente sul sito del Ministero dell'Istruzione, dell'Università e della Ricerca.

INDICI DI BILANCIO

Interessante appare il calcolo di alcuni indici, dai quali si possono ricavare informazioni circa l'andamento della gestione finanziaria.

INDICI SULLE ENTRATE

INDICE DI DIPENDENZA FINANZIARIA

Indica il rapporto tra le entrate da trasferimenti ordinari (aggregati 02 e 03) e il totale degli accertamenti.

$$\frac{\text{Finanziamento dello Stato}}{\text{Totale accertamenti}} = \frac{364.807,12}{518.702,78} = \mathbf{0,70}$$

INDICE DI AUTONOMIA FINANZIARIA

Indica il rapporto tra le entrate non provenienti da trasferimenti ordinari (aggregati 02 e 03) e il totale degli accertamenti, che esprime la capacità di reperimento di risorse proprie e autonome.

$$\frac{\text{Enti + Privati + Altre entrate}}{\text{Totale accertamenti}} = \frac{153.895,66}{518.702,78} = \mathbf{0,30}$$

INDICE DI MANCATA RISCOSSIONE

Indica il rapporto tra il totale degli accertamenti e la previsione definitiva (escluso l'avanzo di amministrazione). Ed esprime il grado di "incertezza" (e dunque la maggiore o minore affidabilità) delle entrate su cui è basata la programmazione annuale.

$$\frac{\text{Totale accertamenti}}{\text{Previsione definitiva (escluso avanzo)}} = \frac{518.702,78}{518.702,78} = \mathbf{1,00}$$

INDICE INCIDENZA RESIDUI ATTIVI

Indica il rapporto tra gli accertamenti non riscossi sul totale degli accertamenti dell'esercizio di competenza.

$$\frac{\text{Accertamenti non riscossi}}{\text{Totale accertamenti}} = \frac{193.526,99}{518.702,78} = \mathbf{0,37}$$

INDICE SMALTIMENTO RESIDUI ATTIVI

Indica il rapporto tra le riscossioni e i residui attivi.

$$\frac{\text{Riscossioni residui attivi}}{\text{Residui attivi}} = \frac{757.193,83}{1.087.485,22} = \mathbf{0,70}$$

INDICE DI ACCUMULO DEI RESIDUI ATTIVI

Indica il rapporto tra il totale dei residui attivi a fine anno e il totale degli accertamenti più il totale dei residui attivi ad inizio anno.

$$\frac{\text{Totale residui attivi a fine anno}}{\text{Totale degli accertamenti più il totale dei residui attivi ad inizio anno}} = \frac{523.818,38}{\text{...}} = \mathbf{0,33}$$

Totale accertamenti + Residui attivi

1.606.188,00

INDICI SULLE SPESE

INDICE SPESE PER ATTIVITA' DIDATTICHE

Si ottiene rapportando la somma degli impegni relativi all'aggregato A02 e di tutti i progetti, al totale degli impegni.

$$\frac{\text{Impegni A02 + Impegni Progetti}}{\text{Totale Impegni}} = \frac{664.584,87}{742.499,49} = \mathbf{0,90}$$

INDICE SPESE ATTIVITA' AMMINISTRATIVE

Si ottiene rapportando la somma degli impegni relativi all'aggregato A01, al totale degli impegni.

$$\frac{\text{Impegni A01}}{\text{Totale Impegni}} = \frac{28.061,72}{742.499,49} = \mathbf{0,04}$$

INDICE INCIDENZA RESIDUI PASSIVI

Rapporto tra gli impegni non pagati sul totale degli impegni dell'esercizio di competenza.

$$\frac{\text{Impegni non pagati}}{\text{Totale Impegni}} = \frac{171.149,12}{742.499,49} = \mathbf{0,23}$$

INDICE SMALTIMENTO RESIDUI PASSIVI

Rapporto tra i pagamenti e i residui passivi iniziali.

$$\frac{\text{Pagamenti residui passivi}}{\text{Totale residui passivi}} = \frac{180.715,36}{249.895,25} = \mathbf{0,72}$$

INDICE DI ACCUMULO DEI RESIDUI PASSIVI

Indica il rapporto tra il totale dei residui passivi a fine anno e il totale della massa spendibile (impegni sulla competenza e residui passivi anni precedenti)

$$\frac{\text{Totale residui passivi a fine anno}}{\text{Totale impegni + Residui passivi}} = \frac{218.188,56}{970.254,29} = \mathbf{0,22}$$

SPESA PRO-CAPITE PER ALUNNO

Rapporto tra il totale degli impegni e il numero degli alunni

$$\frac{\text{Totale impegni}}{\text{Numero alunni}} = \frac{742.499,49}{553} = \mathbf{1.342,68}$$

SPESA AMMINISTRATIVA PRO-CAPITE PER ALUNNO

Rapporto tra il totale degli impegni dell'aggregato A01 e il numero degli alunni

$$\frac{\text{Totale impegni A01}}{\text{Numero alunni}} = \frac{28.061,72}{553} = \mathbf{50,74}$$

Il Dirigente Scolastico ed il Direttore dei Servizi generali ed amm.vi dichiarano che non ci sono state gestioni fuori bilancio.

CONCLUSIONI

Risultati conseguiti

Dall'analisi della gestione si evince la sostanziale corrispondenza tra le previsioni contenute nelle schede finanziarie allegate alle attività e progetti del PTOF e le spese effettivamente sostenute.

In conclusione, per quanto riguarda l'aspetto educativo- didattico, è confermata la validità dei progetti individuati nel PTOF ed attuati nel corso dell'esercizio finanziario in esame.

Le priorità individuate in fase di elaborazione del Programma Annuale sono state sostanzialmente rispettate e il rapporto fra gli obiettivi attesi, i risultati raggiunti e le risorse impegnate può dirsi positivo. Si è cercato di soddisfare le esigenze degli studenti mantenendo sempre un buon livello della proposta formativa.

In riferimento alla qualità del servizio erogato e alla percezione di essa da parte degli stakeholders, l'immagine dell'Istituto continua ad essere molto positiva. Tutte le attività hanno trovato ampio consenso da parte delle famiglie, consenso che si è potuto rilevare nelle assemblee e negli incontri formali dei Consigli di classe e nel Consiglio di Istituto. Le attività poste in essere per gli alunni attestano come ci si sia particolarmente adoperati al fine di contribuire alla formazione di personalità armoniose sia dal punto umano che culturale e professionale ritenendo prioritario prestare particolare attenzione all'alunno, al suo successo formativo e al suo benessere psico-fisico.

La formazione del personale ha costituito l'altro ingente blocco di attività che ha visto impegnate le risorse umane della scuola. I risultati sono stati soddisfacenti in termini di erogazione del servizio.

Si propone l'approvazione del conto consuntivo 2017 da parte del Consiglio d'Istituto

Per la relazione tecnica

D.S.G.A.

Gemma Mirta Petrelli

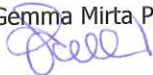

IL DIRIGENTE SCOLASTICO
ELENA CUPELLO





INDICI ATTIVITA' / PROGETTI / GESTIONI ECONOMICHE

Esercizio Finanziario 2017

Progetto / Attività	Programma- zione definitiva	Somme impegnate	Somme pagate	Rapporto tra impegnato e programmato	Rapporto tra pagato e impegnato
A01 Funzionamento amministrativo generale	42.145,89	28.061,72	24.568,85	66,58%	87,55%
A02 Funzionamento didattico generale	128.476,92	79.499,49	66.156,01	61,88%	83,22%
A03 Spese di personale	7.594,01	0,00	0,00	0,00%	0,00%
A04 Spese di investimento	0,00	0,00	0,00	0,00%	0,00%
A05 Manutenzione edifici	0,00	0,00	0,00	0,00%	0,00%
<i>Attività</i>	<i>178.216,82</i>	<i>107.561,21</i>	<i>90.724,86</i>	<i>60,35%</i>	<i>84,35%</i>
P01 Progetto 1 Continuità ed ORIENTAMENTO	5.191,19	515,68	515,68	9,93%	100,00%
P120 Aula "Dante Alighieri"	0,00	0,00	0,00	0,00%	0,00%
P145 P.O.R. CALABRIA MISURA 3,6,F ANNO 2008	0,00	0,00	0,00	0,00%	0,00%
P153 progetto SOLIDARIETA' ABRUZZO	0,00	0,00	0,00	0,00%	0,00%
P185 C1 FESR 04 POR CALABRIA -2010 245 (FESR ASSE II)	1.363,98	0,00	0,00	0,00%	0,00%
P186 C3 FESR 04 POR CALABRIA 2010 204 (FESR ASSE II)	403,87	0,00	0,00	0,00%	0,00%
P193 FORMAZIONE E AGGIORNAMENTO	4.233,29	297,92	297,92	7,04%	100,00%
P202 WIRELESS nella scuola	0,00	0,00	0,00	0,00%	0,00%
P203 Alternanza 2013/14 Unioncamere	0,00	0,00	0,00	0,00%	0,00%
P205 Polo tecn. Prof. BETA CALABRIA MED 2014 POC I3.001	603.129,60	234.127,57	134.536,96	38,82%	57,46%
P213 FESR IPSEA PAOLA POLO BETA MED	38.479,16	35.188,48	35.188,48	91,45%	100,00%
P214 FESR TODARO CS POLO BETA MED	129.616,00	126.614,68	124.672,64	97,68%	98,47%
P215 PROGETTI PER AREA PROFESSIONALIZZANTE	7.132,10	1.105,85	1.105,85	15,51%	100,00%
P218 PROGETTO INTEGRAZIONE ED INCLUSIONE	3.040,63	0,00	0,00	0,00%	0,00%
P219 PROGETTO AMMINISTRAZIONE PROV.-MANUTENZIONE	0,00	0,00	0,00	0,00%	0,00%
P220 FORMAZIONE DOCENTI NEO IMMESSI IN RUOLO 2015/16	7.140,95	6.693,15	6.693,15	93,73%	100,00%
P221 ALTERNANZA SCUOLA LAVORO da a.s. 2015/16	67.999,88	37.738,42	28.997,06	55,50%	76,84%
P222 Competenze chiave di CITTADINANZA / area culturale	1.935,56	123,96	123,96	6,40%	100,00%
P223 FESR AMBIENTI DIGIT. 10.8.1.A3 FESR PON-CL-2015-	1.540,42	1.099,57	1.099,57	71,38%	100,00%
P224 FORMAZIONE DOCENTI NEOIMMESSI IN RUOLO 2015/16	28.065,65	17.619,88	17.619,88	62,78%	100,00%
P225 PROGETTO ASSIS. SPECIAL. ALUNNI DIV. ABILI 2015/16	0,00	0,00	0,00	0,00%	0,00%
P226 FORMAZ. PERS. DOCENTE 2016/17 D.M.797/2016 AMI	70.233,91	15.667,44	15.667,44	22,31%	100,00%
P227 FORMAZ. DOCENTI NEOIMMESSI IN RUOLO 2016/17	13.219,50	4.995,11	4.995,11	37,79%	100,00%
P228 FORMAZ. PERSONALE ATA 2016/17 RETE AMBITO	8.558,29	8.558,29	1.367,04	100,00%	15,97%
P229 FORMAZ. DIRIGENTI SCOLASTICI 2016/17	37.984,16	37.984,16	20.816,84	100,00%	54,80%
P230 FORMAZ. DIRIGENTI SCOL. NEOIMMESSI 2016/17	6.811,23	1.344,32	1.344,32	19,74%	100,00%
P231 PROGETTO SCUOLA IN CARCERE - MIUR	8.603,89	4.584,00	4.584,00	53,28%	100,00%
P232 SERVIZI DI ASSISTENZA SPECIALISTICA prov.CS	18.500,00	5.669,90	5.669,90	30,65%	100,00%
P233 PON FSE 10.1.1A-FSE PON CL 2017-19 SOSTEGNO	39.927,30	0,00	0,00	0,00%	0,00%
P234 POR 2014/20 -12 OB.SP.10,1 AZ 10.1.1 A SCUOLA ABC	54.887,00	45.157,00	42.599,84	82,27%	94,34%
P235 PROGETTO POR F.A.M.I. LA SCUOLA ACCOGLIE	36.982,62	0,00	0,00	0,00%	0,00%
P236 FORMAZIONE ATA ASSISTENTI TECNICI 2016/17	1.020,52	0,00	0,00	0,00%	0,00%
P237 Azione #28 Piano naz. Scuola Digit. Animatore	2.000,00	0,00	0,00	0,00%	0,00%
P238 FORMAZIONE DOCENTI AMBITO 2017/18	49.950,00	0,00	0,00	0,00%	0,00%
P239 FORMAZIONE DOCENTI NEOIMMESSI IN RUOLO 2017/18	1.942,00	0,00	0,00	0,00%	0,00%



INDICI ATTIVITA' / PROGETTI / GESTIONI ECONOMICHE

Esercizio Finanziario 2017

Progetto / Attività	Programma- zione definitiva	Somme impegnate	Somme pagate	Rapporto tra impegnato e programmato	Rapporto tra pagato e impegnato
P240 PNSD - PIANO NAZ. SCUOLA DIGITALE	1.154,65	0,00	0,00	0,00%	0,00%
P241 FORMAZIONE DOCENTI SOSTEGNO	1.887,00	0,00	0,00	0,00%	0,00%
<i>Progetti</i>	<i>1.252.934,35</i>	<i>585.085,38</i>	<i>447.895,64</i>	<i>46,70%</i>	<i>76,55%</i>
G01 Azienda agraria	0,00	0,00	0,00	0,00%	0,00%
G02 Azienda speciale	0,00	0,00	0,00	0,00%	0,00%
G03 Attività per conto terzi	0,00	0,00	0,00	0,00%	0,00%
G04 Attività convittuale	120.912,42	49.852,90	32.729,87	41,23%	65,65%
<i>Gestioni economiche</i>	<i>120.912,42</i>	<i>49.852,90</i>	<i>32.729,87</i>	<i>41,23%</i>	<i>65,65%</i>
Totale generale	1.552.063,59	742.499,49	571.350,37	47,84%	76,95%